A Belgica e a Hollanda se Previnem Contra a Ameaça de Uma Invasão Germanica

Inundadas as Fronteiras com a Allemanha

Diario Carioca

HORACIO DE CARVALHO JUNIOR
Director-Presidente

Fundador: J. E. DE MACEDO SOARES

J. B. MARTINS GUIMARAES
Director-Thesoureiro

Anno XII — Numero 3.464 || Rio de Janeiro, Sabbado, 23 de Setembro de 1939 || Praça Tiradentes n.° 77

A Agua Impedirá o Franqueio da Linha Maginot

Formidaveis as fortificações belgas ao longo do Mosella

PARIS, 22 (U. P.) — A Hollanda e a Belgica contrabalançaram a ameaça das tropas allemãs e das concentrações de aeroplanos em Aix-la-Chapelle, com a innundação parcial — seu principal recurso decisivo. Ambas as nações depositam maior confiança nessas enormes barreiras aquaticas do que nos pactos internacionaes para

(Conclue na 12.ª pagina)

AVISTADOS SUBMARINOS NAS COSTAS AMERICANAS

IMPRESSIONANTES DECLARAÇÕES DE ROOSEVELT

WASHINTON, 22 — (U. P.) — O presidente Roosevelt informou hoje aos jornalistas que dois submarinos, pertencentes a uma potencia estrangeira haviam sido vistos navegando nas proximidades do Territorio do Alaska e Nova Escossia.

O presidente disse ser impossivel revelar a fonte de onde proviera essa informação, e, ao lhe perguntarem sobre a nacionalidade dos submarinos respondeu: "T a l v e z fossem Suissos". Um dos jornalistas indicou ao presidente a possibilidade dos mesmos serem canadenses, ao que o sr. Roosevelt disse: "Se eu fosse boliviano ou quiçá afganez".

Durante a reunião o presidente disse que neste caso era applicavel a sua definição das aguas territoriaes da nação, feita na semana passada, na qual mostrava que as aguas territoriaes pódem estender-se desde a costa até qualquer lugar onde os interesses do paiz exigirem, e que os submarinos em questão estavam sufficientemente proximos dos Estados Unidos para affectar os interesses da nação.

Os jornalistas recordaram as informações procedentes de Boston sobre a viagem realizada hontem pelo destroyer "Leary", cuja tripulação que se encontrava licenciada teve que se apresentar a bordo com toda urgencia. O destroyer "Leary" regressou ao porto de partida várias horas depois, sem que os seus officiaes tivessem sido informados sobre o objectivo da viagem.

Ao mesmo tempo foi divulgada a noticia de que nos lugares onde haviam sido vistos os submarinos, os aviões e os navios guarda-costas vigiam constantemente.

Riscaram a Polonia do Mappa da Europa!

Berlim e Moscou Chegam a Um Accordo Sobre a Partilha dos Despojos da Nação Poloneza

A linha de demarcação dos exercitos dá quasi metade do territorio á Russia que, provavelmente, obterá Varsovia após o accordo definitivo

IMPRENSA ALLEMÃ CONFESSA QUE A DIVISÃO DO PAIZ JÁ ESTAVA ASSENTADA ANTES DA GUERRA

A zona em "grisé", no territorio polonez, representa a região occupada pelos allemães até a entrada das tropas russas. A zona pontilhada é a invadida, depois disso, pelos nazistas. A zona assignalada por traços é a que, segundo os ultimos telegrammas, já está em poder do Exercito Vermelho. A zona branca entre a linha da actual occupação sovietica e o rio Vistula será occupada pelos russos, segundo os despachos de hontem

BERLIM, 22 (U. P.) — Urgente — Noticia-se officialmente que a Russia e a Allemanha chegaram a accordo quanto á linha de demarcação dos exercitos allemão e sovietico ao longo dos rios Pisia, Narew, Vistula e San.

(Conclue na 11.ª pagina)

A Defesa Continental Problema Numero Um no Conclave do Panamá

Em Segundo Plano as Medidas Economicas

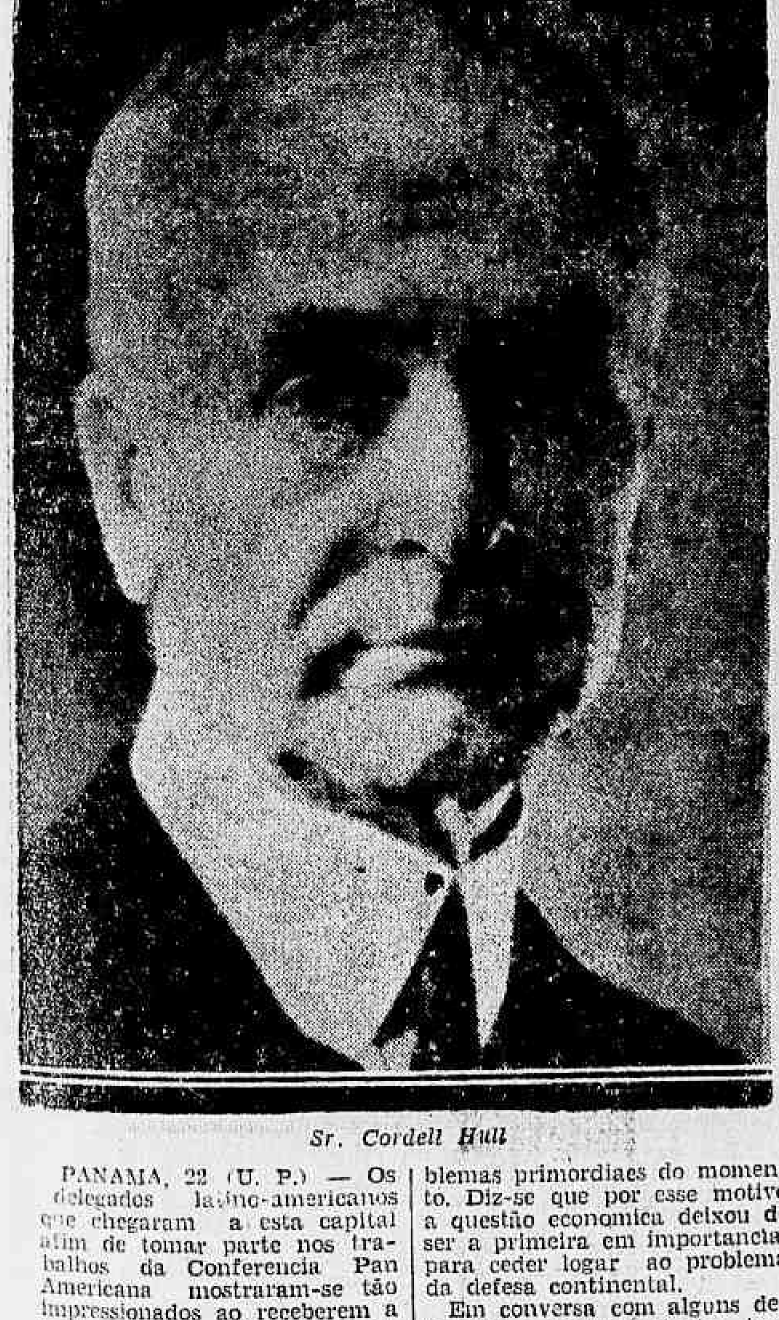

Sr. Cordell Hull

Fala o sr. Cordell Hull sobre os principios de egualdade, justiça, e respeito mutuo indispensaveis á prosperidade e á paz no Novo Mundo — A installação hoje da Conferencia

PANAMA, 22 (U. P.) — Os delegados latino-americanos que chegaram a esta capital afim de tomar parte nos trabalhos da Conferencia Pan Americana mostraram-se tão impressionados ao receberem a noticia do assassinio do primeiro ministro da Rumania sr. Armand Calinescu, que segundo todos os indicios mudaram de parecer a respeito dos problemas primordiaes do momento. Diz-se que por esse motivo a questão economica deixou de ser a primeira em importancia, para ceder logar ao problema da defesa continental.

Em conversa com alguns delegados o correspondente teve ensejo de observar notavel identidade de opiniões sobre os maiores acontecimentos dos ultimos dias e frisaram os perigos militares e politicos que ameaçam o Hemispherio Occidental. Tal unanimidade sobre a segurança do continente faz prever que as consultas preliminares se desenvolverão em uma atmosphera de maior harmonia que em qualquer outra conferencia. Indica-se que o primeiro ponto da ordem do dia será o da defesa continental. Logo que fôr resolvido esse assumpto a Conferencia tratará das questões economicas mais urgentes para os paizes que perderam seus mercados em consequencia da guerra européa.

Considera-se provavel que aos Estados Unidos sejam solicitados meios financeiros para estimular o desenvolvimento economico dos paizes vizinhos, pelo menos durante o periodo da perturbação e até encontrarem novos mercados, ou outros caminhos para chegarem aos antigos centros consumidores. O sub secretario das Relações Exteriores dos Estados Unidos sr. Summer Welles conferenciou com os chancelleres do Perú, Paraguay, Colombia e Bolivia e com os delegados de Costa Rica e da Republica Dominicana.

A sessão preliminar de amanhã, segundo os planos organizados será publica e em seguida os delegados constituirão as diversas commissões até chegarem a occordos sobre os diversos pontos do programma.

(Conclue na 2.ª pagina)

Violenta Repressão á Guarda de Ferro

Os Cadaveres dos Assassinos de Calinescu Ficaram Até Hontem Expostos no Centro de Bucarest

Pesada atmosphera em todo o paiz --- Presos os chefes fascistas da Rumania --- O attentado criou um ambiente de sympathia para a França e a Inglaterra

BUCAREST, 22 (U. P.) — O rei Carol tomou hoje medidas de extraordinaria severidade contra a Guarda de Ferro, como represalia ao assassinio do primeiro ministro Calinescu, seu amigo e intimo collaborador, emquanto o novo governo do general José Argeshanu se organiza e se firma no poder.

Os cadaveres dos nove assassinos de Calinescu permanecem no centro de uma das mais importantes avenidas de Bucarest, no logar onde atacaram o primeiro ministro, no momento em que seu automovel detinha sua marcha devido a uma interrupção do trafego. Os assassinos foram executados publicamente á noite passada e seus cadaveres constituem uma tetrica advertencia aos inimigos do rei, do que seu poder é supremo e absoluto.

A multidão se detem e con-

(Conclue na 3.ª pagina)

Um Debate Que Passará a Historia!

O Senado Norte-Americano Vai Discutir o Projecto de Emenda á Lei da Neutralidade, Segundo a Suggestão do Presidente Roosevelt

"NENHUM AMERICANO PODE OCCULTAR O FACTO DE QUE, QUANTO MAIS DURAR A GUERRA, MAIORES SERÃO OS PERIGOS DE SERMOS ARRASTADOS AO CONFLICTO", DIZ O "NEW YORK TIMES"

WASHINGTON, 22 (U. P.) — Os isolacionistas do Senado têm o plano de exercer tenaz opposição ao projecto de emenda á Lei de Neutralidade, segundo a suggestão do presidente Roosevelt, prevendo-se que terá logar no Senado um debate que passará á historia e no qual parece que o Governo leva consideravel vantagem.

Com effeito, a mensagem especial do presidente Roosevelt sobre a neutralidade, lida perante impressionante assistencia, entre a qual figuravam como espectadores os embaixadores dos paizes latino-americanos, da Grã Bretanha, China, Polonia e de outras nações, parece ter mudado, pelo menos momentaneamente, uma situação que, na quarta-feira, dava a impressão de ser desfavoravel ao presidente, devido á forte pressão organizada pelo publico por meio de telegrammas e cartas dirigidas aos membros do Congresso.

Apparentemente, o Governo resolveu basear seu appello na necessidade de evitar a guerra e de manter a paz no hemispherio occidental, mas terá que enfrentar o ataque dos isolacionistas que sustentam que a modificação da Lei de Neutralidade neste momento, constituiria o beneficio de uma parte em prejuizo da outra, com o que a lei ficaria enfraquecida. Ao mesmo tempo, os membros do Congresso interessados nos assumptos do Oriente propõem-se a insistir nisto, fazendo notar o effeito que teria a nova legislação no conflicto oriental, assim como a complicação dos Estados Unidos na conflagração mundial.

O poder executivo parece estar numa posição que lhe permittirá explorar a politica de boa vizinhança no presente debate sobre a neutralidade, uma vez que numerosos membros do Partido Republicano, especialmente os senadores Landon e Knok, se impressionaram, apparentemente, com o argumento do presidente Roosevelt de que a prohibição da venda de armas poria em perigo não só a neutralidade dos Estados Unidos, como tambem a unidade da politica neutral do hemispherio occidental.

O senador John Lee declarou que a proposta sobre a neutralidade, do presidente Roosevelt, é o unico meio para a manutenção da paz no hemispherio occidental. Os republicanos acham-se divididos quanto á attitude que devem adoptar ante a politica do presidente e os leaderes Knok e Landon apoiam o presidente em muitos aspectos. O presidente Wadsworth, que é o segundo leader republicano da Camara dos Representantes, apoia, decididamente, a annullação da venda de armas e a este respeito disse o seguinte: "Pode-se dizer que a modificação da Lei de Neutralidade, neste momento do conflicto europeu, talvez seja algo complicada, mas quanto mais se mantiver a prohibição de nossa legislação, maiores serão as difficuldades para os Estados Unidos. Eu espero que a prohibição da venda de armas seja annullada com a possivel brevidade".

Os isolacionistas do Senado são approximadamente vinte, mas os observadores do Congresso não acreditam que o projecto para abolir a lei que prohibe a venda de material bellico seja rejeitado, a não ser que se verifique uma mudança apreciavel nas opiniões como resultado do debate, ou por meio de pratica directa de obstrucção. Os mesmos observadores acreditam que a Commissão de Relações Exteriores do Senado informará, provavelmente de fórma favoravel, a medida sobre a neutralidade por 12 votos contra 8.

A Commissão do Senado indubitavelmente informará a medida proposta pelo Governo como uma sorte de emenda do projecto Bloom, posto em vigor pela Camara dos Deputados no ultimo periodo de sessões.

O projecto Bloom, tal como foi aprovado pela Camara de Representantes no passado periodo de sessões, simplesmente modificava a lei que prohibe a venda de armas, mas o Senado poderia revisar completamente a medida, de conformidade com os desejos do presidente Roosevelt, sem destruir sua disposição legislativa.

COMO A IMPRENSA AMERICANA COMMENTA A ATTITUDE DE ROOSEVELT

NOVA YORK, 22 (U. P.) — O jornal "New York Times" apoiando a mensagem do presidente Roosevelt sobre a neutralidade, formula os seguintes commentarios:

"Nenhum americano pode occultar o facto de que quanto mais durar a guerra maiores serão os perigos de sermos arrastados ao conflicto. O perigo será maior porque a esmagadora maioria da opinião publica do paiz está convencida de que a Allemanha é a aggressora e á medida que passar o tempo augmentará essa convicção que se converterá em resentimentos contra a nação que destruiu a paz.

Sem pedir ao povo americano que se afaste da estrada do direito internacional, na realidade o presidente offerece um programma que reduz os riscos de nos vermos arrastados a uma guerra accidentalmente e restabelece ás democracias européas o direito de adquirir nos nossos mercados os instrumentos de defesa propria que lhes permittirão dar fim, mais depressa, á guerra. E' um programma logico que deverá contar com o apoio do Congresso".

O "New York Herald Tribune" declara: "Os Estados Unidos enfrentam uma situação complexa e difficil sobre a qual não é possivel fazer prognosticos. E' de importancia primordial que o paiz recupere agora sua maxima liberdade de acção afim de poder fazer frente a todas as eventualidades".

ROOSEVELT COM MAIORIA NO SENADO

WASHINGTON, 22 (U. P.) — Os quadros partidarios scindiram-se em virtude do appello do presidente Roosevelt para suspensão do embargo de armas.

Apressa-se o objectivo immediato do Governo. Os opposicionistas promettem o mais encarniçado combate, allegando contar com um nucleo de trinta a trinta e cinco votos no Senado.

Os membros do Governo consideram as referencias dos democratas conservadores como augurio de victoria.

Reune-se ao meio dia a commissão executiva da politica democrata no Senado, numa tentativa para limitar a sessão do Congresso á legislação de emergencia, com receio que a prorogação dos trabalhos possa prejudicar o plano do Governo.

O presidente Roosevelt passará o "week-end en hyde Park". Tudo indica que o Governo terá maioria pelo menos de um voto na commissão que é composta de vinte e tres membros.

A ITALIA E' PELA PAZ

ROMA, 22 (U. P.) — Os matutinos de hoje, praticamente, não se referem á mensagem do presidente Roosevelt sobre a Lei de Neutralidade.

"Il Messagero" e "Popolo di Roma" são os unicos que dedicam alguns periodos ao assumpto em paginas internas.

A imprensa continua a fazer appellos em prol da paz, ostentando nas primeiras paginas titulos como estes: "E' inutil uma guerra na frente occidental". "A guerra não tem razão de ser".

COMO REPERCUTIU EM LONDRES A MENSAGEM DE ROOSEVELT

LONDRES, 22 (U. P.) — Os matutinos reproduzem na primeira pagina a mensagem do presidente Roosevelt, precedida de grandes titulos que denotam satisfação.

Nos commentarios dizem que a Allemanha ficará em desvantagem se fôr approvado pelo Congresso norte-americano o embargo que pesa sobre a exportação de armamentos.

O "Daily Herald" escreve: "A Inglaterra e os alliados poderão importar material de guerra dos Estados Unidos, emquanto a Allemanha não poderá fazer o mesmo, barrada pelo poderio maritimo britannico.

A Defesa Continental Problema Numero Um no Conclave do Panamá

(Conclusão da 1.ª pagina)

Uma vez conseguido esse entendimento realiza-se-á a Assembléa publica plenaria de encerramento.

A delegação de observadores allemães augmentou com a chegada do sr. Kurtsell representante em Washington da Agencia Noticiosa Official D. N. B.

Installa-se hoje a Conferencia

WASHINGTON, 22 (U. P.) — A conferencia de Panamá, que iniciará amanhã seus trabalhos, visa dar ás vinte e uma Republicas Americanas uma opportunidade para discutirem os problemas da neutralidade e das relações economicas em face da guerra européa. A urgencia com que foi organizado o conclave indica a provavel importancia mundial que offerecera á reunião Pan Americana.

Os provaveis resultados da conferencia diminuirão provavelmente, talvez de significação devido á necessidade de preservar cuidadosamente a egualdade de direito de todas as Republicas Americanas, consequentemente, qualquer conclusão ou "declarações" representarão inevitavelmente uma expressão approximada de muitos interesses e pontos de vista differentes.

Fazem observar, entretanto, as autoridades em assumptos internacionaes, que o mero facto de resolver-se a reunião da conferencia das vinte e uma Republicas Americanas immediatamente depois do rompimento das hostilidades na Europa com o fim declarado de achar um meio commum de isolar esses Estados das complicações e calamidades da guerra, não pode deixar de causar impressão em todo o mundo.

As seguintes circumstancias tambem indicam que a reunião de Panamá pode constituir o ponto de partida de acontecimentos diplomaticos de maior alcance na evolução internacional do Continente Americano:

1.° — A Liga das Nações criada pelo tratado de Versalhes destinada especialmente a salvaguardar igualmente os direitos das pequenas e das grandes potencias em tempo de paz e de guerra, fracassou, segundo reconhecem os mais decididos partidarios da instituição, durante os periodos mais graves, e não conseguiu impedir o cataclysma europeu. Por esse motivo, as nações relativamente fracas do Hemispherio Occidental procuram novo centro de orientação diplomatica.

2.° — O movimento Pan-Americano attingiu nos ultimos annos um escopo e velocidade sem precedentes devido em primeiro logar á confiança que inspiram os Estados Unidos pelo facto de terem repudiado os pretensos direitos que anteriormente presumia ter para intervir nos outros paizes americanos. As consequentes relações intimas offereceram uma base legal e diplomatica de consulta por meio de um tratado odoptado na conferencia de Buenos Aires em 1936, e pela declaração de solidariedade americana assignada na conferencia de Lima em 1938.

3.° — A conferencia de Panamá, indo além de meras discursões juridicas dos direitos dos neutros, dará simultaneamente attenções aos problemas economicos decorrentes da guerra: taes problemas comprehendem o reajustamento do intercambio após apparente eliminação do commercio allemão; a possivel necessidade de maiores creditos para facilitar as transacções durante o periodo do reajustamento; as exigencias ainda maiores no sentido de que as nações americanas tenham franco e liberal accesso aos vastos mercados consumidores dos Estados Unidos em uma época de anormalidade mundial; os meios de harmonizar as divergencias inter-americanas resultantes do commercio subvencionado e das differentes barreiras aduaneiras.

(4) — Por uma forma mais definitiva que em qualquer outro periodo da historia os Estados Unidos estão agora empenhados em uma politica de defesa nacional que abrange não só a protecção do paiz, mas de todo o continente. A conferencia do Panamá não tratará de qualquer aspecto relacionado com a alliança ou cooperação militar, mas é possivel que surja a evidencia de uma "frente commum" contra aggressões estrangeiras aos direitos de neutralidade, e a possivel demonstracção de que as Republicas americanas podem adoptar um ponto de vista commum e uma acção parallela em caso de emergencia determinada pela aggressão estrangeira contra este continente.

Durante o ultimo quarto de seculo observou-se uma tendencia nas Republicas americanas a considerar o continente americao como uma entidade geographica, onde sem prejudicar a soberania de qualquer paiz podem ser mantidas relações intimas com vantagem geral. Essa tendencia a considerar o continente como uma "ilha" será reforçada em consequencia da eliminação do commercio de ultramar em consequencia da guerra europea. Geralmente, entretanto, as Republicas americanas assim procederam apenas em questões que vão além do possivel escopo da legislação nacional de caracter unilateral. Não se deve esperar portanto que a conferencia do Panamá "Legisle" sendo mais provavel que procure explorar as possibilidades de uma acção "parallela" entre as Republicas americanas em uma extensão sem precedente.

O successo extraordinario da conferencia de Panamá estimularia a continuação da politica de "Boa Visinhança" mantida durante o governo do sr. Roosevelt. Este programma alimentado com propositos generosos de Washington, encontrou, severas criticas de caracter partidario nos Estados Unidos decorrentes dos conflictos internacionaes, dos interesses agrarios, do descontentamento causado pela politica mexicana de expropriação e pela falta de cumprimento das obrigações financeiras assumidas por alguns paizes.

Embora as linhas principaes da politica dos Estados Unidos com relação aos paizes da America do Sul fosse estabelecida por meio de um tratado (comprehendendo os principios de não intervenção e de consulta) essa politica indiscutivelmente adquirirá maior importancia e determinará maior segurança de apoio daquelle paiz se a conferencia demonstrar uma solidariedade effectiva das Republicas americanas em face da emergencia mundial.

Chegam ao Panamá representantes dos paizes americanos

PANAMA' 22 (U. P.) — Durante todo o dia de hontem chegaram representantes dos diversos paizes da America que vêm tomar parte na Conferencia Pan-Americana. Em seu meio ecôou profundamente a noticia do assasinato do primero ministro da Rumania, sr. Calinescu, tanto pelo facto em si mesmo quanto por poder ser interpretado como um sintoma de que cresce a gravidade da situação européa.

Com notavel unanimidade, todos os delegados manifestam a opinião de que os ultimos acontecimentos importam em perigos politicos e militares reaes para este continente; este modo de pensar generalizado dá a entender que as discussões se processarão com facilidade.

Sabe-se que os problemas da defesa continental occuparão o primeiro logar na ordem do dia, dada a sua grande importancia; só depois serão tratadas as questões de ordem economica, tambem de grande alcance para todos os paizes, especialmente para aquelles que, com a actual situação da Europa, perderam grandes mercados para os seus productos. Neste sentido, interpreta-se a approvação do Governo americano á venda de 14 navios da Moore-Mac Cormack ao Brasil, bem como a transferencia de diversos outros barcos para viajarem sob a bandeira do Brasil, como medidas destinadas a reorganizar o commercio inter-americano e desenvolver a marinha mercante do Brasil.

Chegou hoje a esta cidade o sr. Kutsell, correspondente da "Deutsches Nachrichten Buero" em Washington, estando dessa maneira augmentada a representação local da Allemanha.

ARLINDO CARDOSO

A data de hontem marcou o anniversario natalicio do nosso prezado companheiro de redacção Arlindo Cardoso, o festejado K. Rapido, da chronica carnavalesca da cidade.

Amigo bonissimo, profissional de imprensa cioso de seus deveres e responsabilidades, collega dos mais leaes, Arlindo Cardoso soube por esse conjunto de predicados fazer-se admirado no vasto circulo de suas relações de amizade.

A passagem, hontem, do natalicio do excellente jornalista que é Arlindo Cardoso, nosso representante junto ao gabinete do governo da cidade, foi motivo para expressões de jubilo de seus amigos e collegas, inclusive de todos nós do DIARIO CARIOCA.

Divergencia a respeito da mensagem de Roosevelt, reinante nos partidos politicos dos Estados Unidos

WASHINGTON, 22 — (United Press) — No seio dos proprios partidos surgiu accentuada divergencia a respeito da mensagem presidencial propondo a suspensão do embargo á exportação de material bellico destinado aos paizes em luta.

O objectivo immediato do governo é apressar a approvação da proposta do presidente, emquanto os partidarios do isolamento no Senado preparam-se para longo debate.

Os adversarios do presidente Roosevelt dizem que estão dispostos a lutar com todas suas forças e segundo affirmam contam com cerca de trinta e cinco votos no Senado.

O governo indica como primeiro triumpho a unidade de criterio observada entre Democratas e Conservadores. A maioria democratica parece menos dividida sobre a neutralidade que a frente republicana.

A commissão executiva do partido Democrata reunir-se-á hoje ao meio dia, afim de obter um entendimento sobre a limitação dos trabalhos parlamentares a medidas de estricta emergencia, receiando que o prolongamento da sessão extraordinaria ponha em perigo a proposta sobre o pagamento á vista.

O Congresso entrou em um periodo de descanso de tres dias, emquanto o presidente passará o fim da semana em Hyde Park.

Os partidarios do isolamento indicam que ainda não resolveram se se opporão ao projecto no seio da commissão das Relações Exteriores do Senado, ou quando a moção fôr discutida na sessão plenaria dessa casa do parlamento.

Os calculos indicam que o governo terá pelo menos um voto de maioria.

TODOS OS TCHECOS DE LONDRES SERÃO MOBILIZADOS

Isto se dará após o reconhecimento do governo de Benes

LONDRES, 22 (U. P.) — Sabe-se que as autoridades tchecas de Londres projectam mobilizar, com caracter obrigatorio, a todos os seus compatriotas em edade militar que se encontram na Grã-Bretanha, quando o Governo provisorio, encabeçado por Eduardo Benes, seja reconhecido pelo Governo local.

Acredita-se que prosigam os entendimentos entre os tchecos e os Governos francez e britannico para o reconhecimento da chefia do Estado tcheco-slovaco. Do mesmo modo, se realizam negociações ante o Ministerio da Guerra para que se reconheça a legião tcheca.

Quando o referido Ministerio reconhecer a organização de voluntarios registados na antiga legação tcheca, as autoridades tchecas chamarão a todos os voluntarios para que se apresentem a essa representação diplomatica.

Se o Governo provisorio for reconhecido officialmente a primeira legião tcheca será mobilizada. Entendem-se que, todavia, não foi fixada ainda a composição do Governo tcheco, porém, em circulos bem informados, espera-se que Benes seja o primeiro ministro e o general inglez, o ministro da Defesa, bem como commandante supremo de todas as legiões formadas nos Estados Unidos, França, Polonia, Grã-Bretanha e Russia.

Em fonte autorizada, manifestou-se hoje a United Press que, quando for reconhecido o Governo provisorio pela França e Grã-Bretanha, os tchecos dos Estados Unidos não estarão affectados pela mobilização, porquanto a união americana não é belligerante.

Affirma-se que os presidentes tchecos na Bretanha que não obedeçam a ordem de mobilização serão considerados desertores, uma vez proclamada a republica Tcheco-Slovaca Independente. As autoridades tchecas desta capital esperam que nessa eventualidade quem não proceda como se lhe ordene se verá internado na qualidade de inimigo.

Espera-se que as legiões tchecas da Grã-Bretanha e da França serão aggregadas ao exercito francez e levarão uniformes francezes, embora sem perder a nacionalidade, embora seus officiaes sejam compatriotas. Calcula-se que na França os legionarios ascendem a 20 mil approximadamente.

DIARIO CARIOCA

Propriedade da S|A DIARIO CARIOCA

Expediente

Directores: Horacio de Carvalho Junior, J. B. Martins Guimarães

Chefe da redacção: Danton Jobim

Endereço telegraphico: DIARIO CARIOCA — Telephones: Gabinete do Director, 23-1093 — Administração, 23-3035 — Redacção, 23-0671 e 23-0330 — Officinas 22-0824 — Assignaturas, 22-3018 — Gravura, 22-1785

Publicidade, 22-3018

ASSIGNATURAS

Para o Brasil:
Anno . . . . 50$000
Semestre . . . . . 30$000

Para o Exterior
Anno . . . . 100$000
Semestre . . . . . 55$000

Venda avulsa: Capital, $200; Interior, $300
Aos domingos, $300

E' cobrador autorizado o sr. J. T. de Carvalho

INSPECTOR VIAJANTE

Percorre o interior do paiz a serviço desta folha o sr. Romulado Perrota, nosso inspector viajante.

Endereço telegraphico: DIARIO CARIOCA

CORRESPONDENCIA

Toda a correspondencia com valor ou que se entendam com assignaturas e outros de interesse da administração deve ser dirigida ao gerente do DIARIO CARIOCA.

Representante em Bello Horizonte: OSWALDO MASSOTE

Violenta Repressão á Guarda de Ferro

(Conclusão da 1.ª pagina)

templa os cadaveres, emquanto os cães lambem o sangue dos assassinos sem que os guardas postados junto aos corpos procurem impedil-o.

Ao mesmo tempo, o governo ordenou a execução de conhecidos membros da Guarda de Ferro, organização nazista inimiga do regime do rei Carol. Ao meio-dia de hoje chegaram informações a Bucarest, segundo as quaes teriam sido executados quatrocentos membros daquella organização, porém nos circulos officiaes não se confirma essa noticia.

Sabe-se, entretanto, que tres pessoas foram executadas na pequena localidade de Adjud Paniciu, accusadas de estarem directamente ligadas ao assassinio de Calinescu. Outrosim, as autoridades informam que um joven membro da organização nazista procurou escapar da prisão e, ao não fazer caso das intimações dos guardas para que parasse, foi morto a tiros por aquelles.

O corpo do primeiro ministro Calinescu foi trasladado para o Atheneus, o salão de maior capacidade de Bucarest, onde permanecerá em camara ardente até a manhã de domingo e onde milhares de rumenos lhe rendem suas homenagens.

Os cadaveres dos assassinos permanecerão na Avenida Carol II até ás ultimas horas de hoje.

No local onde jazem foi collocado um letreiro enorme onde se lê — "Este será o fim de todos os trahidores e assassinos".

A scena é horripilante, porém está de accordo com o costume oriental. O correspondente lembra ter visto, ha uns vinte annos, os cadaveres de nove pessoas accusadas de espionagem collocados á frente da cathedral de Santa Sophia, em Stambul. Os corpos estiveram dessa meneira exposto durante todo o dia.

Hoje, milhares de pessoas passam ante os cadaveres dos assassinos de Calinescu, expostos ao publico como exemplo da justiça do rei da Rumania.

Com a morte de Calinescu, o rei perde seu melhor amigo e conselheiro politico. Esta é a segunda vez que os guardas de ferro matam a um primeiro ministro indicado pelo proprio rei. A primeira victima foi o sr. John Buca, assassinado na estação da estrada de ferro de Siania, em dezembro de 1933. Sua morte occorreu pouco depois de haver conferenciado com o rei Carol. Calinescu tambem tinha estado conferenciando com o soberano meia hora antes de sua morte. O rei recebeu a noticia do assassinato de seu primeiro ministro enquanto almoçava, ficando profundamente emocionado, porém soube dominar-se e emittir as ordens necessarias, para assumir a dupla responsabilidade de rei e primeiro ministro.

O correspondente viu o original do primeiro communicado official, escripto pessoalmente pelo rei Carol. O original, escripto a punho, a labis, denotava firmeza, só se notando a emoção do rei na desiguakdade das linhas. A morte de Calinescu augmenta a responsabilidade do rei Carol, que, desde a reforma constitucional de fevereiro de 1938, é soberano absoluto.

A ACTIVIDADE DO REI

O rei Carol dedica todo o seu tempo ao desempenho de suas obrigações. Levanta-se invariavelmente cedo. Ás seis horas já está em seu gabinete, onde passa todo o dia, com excepção das horas de refeições, depois das quaes dá um curto passeio pelos jardins do palacio.

O rei fuma innumeraveis cigarros e consulta constantemente com seus conselheiros. Desde o começo da actual crise, o soberano emagreceu e em seu rosto se nota certa pallidez.

Durante os ultimos dias, o ministro Calinescu confrenciava com o rei até seis vezes por dia e suas conversações duravam varias horas. Desde as primeiras horas da manhã até ás 19, o rei Carol e o novo primeiro ministro, general Arbesanu, discutiram as medidas que se deverão tomar para restringir as actividades da Guarda de Ferro.

Inimigo dos nazistas o general Argeshanu

BUCAREST, 22 (U. P.) — O novo gabinete rumeno, chefiado por um extremado inimigo dos nazistas, general Georges Argeshanu, que substituiu seu intimo amigo, Armando Calinescu, adoptou hoje severas medidas para destruir os remanescentes da organização nazista denominada Guarda de Ferro.

O assassinio do sr. Armando Calinescu, occorrido hontem, commoveu ao paiz inteiro, mais que a qualquer outro dos crimes politicos commettidos anteriormente porque se produziu em momentos em que a existencia nacional pode depender da actuação do chefe do governo.

O sr. Calinescu gosava de geral sympathia e admiração, sendo respeitado em toda a nação pela forma adequada com que ia transpondo as barreiras da delicada situação rumena frente á guera européa e a pressão constantemente exercida pelos nazistas allemães, que pretendem conseguir accesso aos formidaveis recursos naturaes com que conta a Rumania, afim de abastecer os exercitos do Reich.

O general Argeshanu conferenciou hoje com os leaderes do governo, adoptando as medidas necessarias para continuar a obra politica do sr. Calinescu. Em que pese as seguranças dadas hontem pelo governo de que não haveriam complicações internacionaes, motivadas pelo assassinio a sangue frio do primeiro ministro, nota-se em todo o paiz uma pesada atmosphera de espectativa e tensão.

Uma das primeiras resoluções do general Argeshanu foi intensificar em toda a nação a perseguição dos integrantes da Guarda de Ferro, coisa aliás que se vinha realizando methodicamente antes da morte do sr. Calinescu.

Nos circulos rumenos informa-se que quasi todos os chefes rumenos da citada organização foram detidos pela policia, esperando-se que o mesmo se faça mais tarde com os restantes leaderes, que serão enviados para os campos de concentração.

Os obesrvadores politicos acreditam que os membros da Guarda de Ferro não podiam ter escolhido peor momento para levar a cabo o seu attentado, qualificado, em muitos circulos, como um acto de "vingança pessoal" pela morte de Cornelius Zelea Codreanu, chefe supremo dessa organização, morto pela policia a 30 de novembro do anno passado.

Até agora a Rumania seguiu uma politica de estricta neutralidade, não obstante se encontra bem proxima das hostilidades entre a Polonia, Russia e Allemanha. Tudo parece indicar que o rei Carol e seu novo primeiro ministro continuarão a observar essa politica, conforme o programma nacional traçado pelo sr. Calinescu, ao irromper a guerra.

Comtudo, os obeservadores estrangeiros acreditam que a opinião publica rumena attribue a assassinato a uma intriga nazista e, se essa crença não se traduz num grande resentimento popular contra a Allemanha, considera-se que, pelo menos, criará um odio universal contra a Guarda de Ferro, augmentando as solidas sympathias para com a França e a Inglaterra.

Considera-se muito significativo o facto de que o primeiro commentario allemão semi-official, apparecido no orgão autorizado "Deustcher Dienst", attribuiu a culpa do attentado aos inglezes.

Como foi planejado o crime

BUCAREST, 22 (A. N.) — Toda a imprensa de Bucarest publica, hoje, extensa descripção official do assassinio do primeiro ministro Calinescu. O chefe dos assassinos foi o advogado Dumitrescu que, em fevereiro ultimo, fugiu para a Tchecoslovaquia. Já, antes, trabalhara elle nos preparativos de um attentado contra Calinescu, não o realizando por se ter verificado uma explosão de uma das bombas que preparava, causando a morte de um dos cumplices. Dumitrescu conseguiu fugir, levando numerosas armas que depositou em casa de um amigo, emquanto passava a fronteira. Depois de breve permanancia em Praga, foi detido pela policia na fronteira tcheca, transferindo-se para a aldeia de Apsche, na Ukrania Carpathica, onde parece ter, desde então, residido. Ha duas semanas deixou aquella região, que se convertera em territorio hungaro, e com o auxilio de contrabandistas passou para a Rumania, onde immediatamente se poz em relação com os seus amigos politicos, entre os quaes se encontravam o estudante de medicina Cesar Popescu, seu irmão, o estudante de Direito Traia Popescu, o estudante de artes industriaes, Moldoveanu, o estudante de Direito Jon Jonescu e varios outros. Depois de reunidos estudarem a possibilidade do attentado, compraram um automovel e seguiram o ministro quando este saiu do Ministerio da Guerra, dirigindo-se para o seu domicilio. Em uma rua solitaria, o automovel do sr. Galinescu teve de diminuir a marcha para dar passagem a outro çando os criminosos o seu auto sobre o do ministro e obrigando-o cando os criminosos o seu auto sobre o d ministr e obrigando-o a parar. Quatro dos assassinos passaram para o lado direito do auto do sr. Galinescu, disparando contra o policial da escolta, Andronade, que ha doze annos acompanhava o primeiro ministro e que descera do auto para investigar as causas do accidente. Os demais assassinos desceram pelo lado esquerdo disparando contra o chauffeur que conseguiu fugir. No mesmo instante, lançaram-se contra Galinescu que recebeu vinte balas, na cabeça, peito e ventre, morrendo instantaneamente. Após o crime, os assassinos fizeram parar um carro, obrigando o chauffeur sob ameaça de pistolas, a leval-os á emissora de radio, de onde diffundiram a noticia do assassinio, sendo detidos pouco depois. Segundo se deduz do interrogatorio, o plano era tambem conhecido do photographo Isaias, em cujo domicilio se encontrava, além do serralheiro Stanciulescu, o estudante da escola technica, Paraskivescu.

A curiosidade do povo

BUCAREST, 22 (U. P.) — Milhares de pessoas, muitas dellas em luxuosos automoveis, compareceram ao local onde se encontram os corpos dos assassinos do primeiro ministro, sr. Armando Calinescu. O espectaculo revestiu-se de um aspecto similar ao de uma feira, com vendedores de gelados e guloseimas apregoando as suas mercadorias. Algumas pessoas collocaram escadas portateis de encontro ás paredes dos edificios adjacentes e mediante o pagamento de algumas moedas permittiam que os curiosos dellas se valessem para ver os cadaveres.

Crianças e adultos, nas arvores e sobre as janellas, contemplaram o macabro espectaculo com grande interesse.

Uma scena semelhante se repetia na rua Loessti, onde a policia havia matado certos membros da organização denominada Guarda de Ferro, cujos cadaveres permaneceram sobre os pavimentos.

Nos circulos dignos de credito informou-se que 44 membros da organização nazista, detidos no campo de concentração de Mercures e Ciucului, na Transylvannia, e 32 outros internados em differentes logares haviam sido executados, como uma represalia pelo assassinato do sr. Calinescu.

Fontes chegadas aos circulos governamentaes indicam que o assassinato e a noticia transmittida por uma estação radio-telephonica haviam sido o signal para uma serie de ataques contra as posições para por em liberdade muitos membros da Guarda de Ferro, encarcerados pelo Governo. Nas cidades onde os ataques se realizaram a policia e as guardas das prisões fuzilaram a muitos membros da referida organização.

Em Defesa dos Interesses da Instrucção

O presidente Getulio Vargas recebeu em audiencia a directoria da Associação dos Paes de Familia

Aspecto da audiencia do presidente Getulio Vargas á Directoria da Associação dos Paes de Familia

Na tarde de hontem o presidente Getulio Vargas recebeu no Palacio do Cattete, em audiencia especial, a directoria da Associação dos Paes de Familia. Os srs. Hermes de Canabarro Reichardt, Alvaro Pereira e Helvecio Rego Monteiro e as sras. Maria José Gallez Pinto, Laura Rego Monteiro e Laurita Raja Gabaglia trocaram impressões com o chefe do Governo sobre os problemas de ensino que essa Associação está defendendo. O presidente Getulio Vargas ouviu uma exposição que lhe foi feita pelo sr. Canabarro Reichardt sobre um memorial que encaminharam ao ministro da Educação.

Interessando-se pelos assumptos abordados, o chefe do Governo demorou-se em cordial palestra com os presentes, tendo opportunidade de affirmar que á Associação dos Paes de Familia daria todo o seu apoio.

Festa da Primavera na Urca

Como transcorreu o "Reveillon" da Casa dos Estudantes"

Realizou-se, hontem, no Grill do Casino da Urca, com a presença das figuras mais representativas da nossa sociedade, o tradicional "Reveillon da Primavera", promovido pela directoria da Casa do Estudante do Brasil em commemoração á entrada da mais linda das estações do anno. A gravura que publicamos focaliza uma das mesas do Grill do Casino da Urca, durante a realização dessa festa quando era apresentado o show do jantar dansante com os famosos pretos Nicholas Bros.

...porque durante muito tempo vivi aborrecida e nervosa. O uso das PASTILHAS MINORATIVAS restituiu-me a alegria e bem estar. Esse producto é um laxativo de acção suave para todas as idades e também um excellente tonico e estimulante do appetite. Siga o meu conselho e tome

PASTILHAS MINORATIVAS CONTRA PRISÃO DE VENTRE

O novo chefe do gabinete do titular do Trabalho

O SR. MARCIAL PEQUENO VOLTA AS FUNCÇÕES DE SECRETARIO DO MINISTRO WALDEMAR FALCÃO

Assume, hoje, ás 15 horas, as funcções de chefe de gabinete do ministro do Trabalho, o engenheiro Abel Ribeiro Filho. Diplomado pela Escola Polytechnica desta capital, elle aperfeiçoou os seus estudos na Allemanha, de onde regressou para exercer posto de responsabilidade na Inspectoria Federal de Obras contra as seccas. Nesse sector prestou relevantes serviços ao paiz, como o provam as construcções de açudes e estradas que dirigiu com absoluto exito. Ultimamente foi commissionado pelo governo para importante missão junto á Feira Mundial de Nova York, tendo desempenhado essa tarefa com o brilho habitual. Agora, investindo-se do alto posto que em bôa hora lhe confiou o titular do Trabalho, estamos certos de que conquistará novos triumphos na sua vida publica. Para tal não lhe faltam qualidades de intelligencia, cultura e operosidade.

O sr. Marcial Dias Pequeno, que vinha substituindo interinamente, ha cerca de seis mezes, o sr. Abel Ribeiro Filho na chefia do gabinete, volta hoje ao exercicio do cargo de secretario do ministro, para o qual foi nomeado logo após a posse do sr. Waldemar Falcão na pasta do Trabalho.

Hitler Vae Responder ao Discurso de Roosevelt

A situação vista de Londres --- Ameaçados pela Russia os paizes balticos e a Rumania

LONDRES, 22 (U. P.) — Os exercitos da Russia e da Allemanha repartiram entre si a Polonia, mediante um accordo militar preliminar, sobre a forma definitiva em que serão fixados os limites que se estendem por novecentos kilometros, approximadamente. Os allemães, que sustentaram todo o peso da conquista, restauraram para si a margem occidental dos rios Pisia, Narew, Vistula e San, que cortam quasi em duas partes o paiz, desde a metade da Prussia Oriental até á fronteira hungara. A linha fluvial foi fixada como limite das operações militares.

O exercito vermelho marchou a passo accelerado nos primeiros dias de sua invasão, porém teve que lutar no sector sul de Lemberg, permanecendo agora na margem oriental dos quatros rios e occupando Vilma, Bialysbock, Brest-Litovsk, Lubliu e Lemberg, seguindo para as cercanias de Varsovia.

Frente a frente, em ambos os lados dos rios, os allemães e os russos não decidiram ainda se se criará um estado intermediario ao redor de Varsovia, quando os nazistas se apoderarem da capital, que repelliu os invasores em diversas occasiões.

Independentemente do que a linha possa significar como ampla concessão allemã a Stalin, o Fuehrer poz termo á guerra fulminante na frente oriental, com o que pode transferir seus exercitos á Rhenania, onde se o espera em viagem de inspecção dentro de poucos dias.

A linha de demarcação indica que as grandes zonas industriaes e mineiras da Polonia ficarão em mãos nazistas, o que será de grande importancia para a guerra na frente occidental. Porém os trigaes ukranianos e as jazidas de petroleo, que os nazistas necessitam para seu exercito mecanizado, assim como a fronteira com a Rumania, que querem dominar economicamente, cairam em poder dos russos.

A questão de se os allemães obterão recursos para uma longa guerra depende agora dos Soviets, em sua maior parte. A zona sovietica domina agora os estados balticos e a Rumania.

A batalha de Varsovia entrou agora no seu decimo quarto dia.

Os polonezes, porém, continuam resistindo valentemente e os allemães preparam o ataque final, pelo que não se poderá esperar que a capital resista por muito tempo. No sudoeste de Varsovia houve algumas lutas, os nazistas dizem ter se apoderado de um trem blindado polonez. No sul, os allemães annunciaram que a União Sovietica tem a seu cargo eliminar a resistencia de Lemberg.

Na Rumania, o rei Carol constituiu um gabinete militar, com o fim de manter a neutralidade. As tropas sovieticas se concentram na fronteira norte do paiz e formam um semicirculo ao redor do rico territorio da Besarabia, que a Rumania tomou á Russia durante a guerra mundial.

A mensagem do presidente Roosevelt, para a modificação da lei de neutralidade, despertou a attenção de todos os paizes em guerra, por seus effeitos no conflicto.

Na frente occidental, os canhões de longo alcance dos allemães fustigaram as communicações francezas da retaguarda. No mar, os residentes da parte oriental da Inglaterra informaram terem visto signaes de um combate naval.

HITLER RESPONDERA' A ROOSEVELT

Londres e Paris confiam em que receberão auxilio material dos Estados Unidos, com a modificação da lei de neutralidade. Em Berlim, segundo se assegura, o chanceller Hitler estuda a mensagem do presidente Roosevelt com a intenção de lhe dar uma possivel resposta, na qual, segundo a imprensa, se resaltaria o caracter unilateral das propostas contrarias aos interesses allemães.

Nas ruas de Bucarest permaneceram durante todo o dia os cadaveres dos nove assassinos do primeiro ministro Calinescu e centenas de membros da Guarda de Ferro, organização nazista, accusados de assassinios, foram detidos.

As actividades da Guarda de Ferro

BUCAREST, 22 (U. P.) — Desde a morte de Codreanu, chefe da Guarda de Ferro, em novembro ultimo, essa organização nazista havia cessado de existir como entidade organizada. Esta era não só a opinião dos circulos do Governo, como tambem dos politicos e particulares e tambem de muitos que anteriormente haviam pertencido á Guarda de Ferro.

Esta entidade havia apoiado o Governo em fins de 1937 e em principios de 1938, no periodo do primeiro ministro Goga, mas posteriormente o Partido começou a se desintegrar quando ainda tinha Codreanu como chefe. A prisão deste e da maior parte de seus logar-tenentes, na Primavera de 1938, deixou o Partido sem chefe, pois os poucos que podiam por-se a frente do Partido fugiram, foram presos ou atravessaram a fronteira, indo para a Italia e a Allemanha.

Durante o Verão, o Partido conseguiu reorganizar-se de certo modo, formando-se pequenos centros que se propuzeram a criar obstaculos ao Governo do Rei Carol. Esses centros desenvolveram grande actividade, particularmente emquanto o Rei Carol visitava Londres, Paris e a Allemanha, em novembro do anno passado. Assim foi que bombardearam a synagoga judia e iniciaram uma campanha de perseguição contra os judeus, com o proposito evidente de desacreditar a Rumania, prejudicando o Rei em suas conferencias com os chefes dos paizes occidentaes liberaes. Na vespera do regresso do Rei Carol, em 27 de novembro, diversos estudantes filiados á Guarda de Ferro, em volta da Universidade de Cluj, promoveram um incidente ferindo gravemente o director da Universidade.

Dois dias depois, o leader Codreanu e 13 de seus ajudantes foram mortos a tiros, emquanto eram conduzidos para outra prisão. A versão official foi de que haviam tentado fugir. Entretanto, os membros da Guarda de Ferro e parte do publico acreditaram que foram eliminados como resposta aos crimes commettidos pela Guarda de Ferro. Numerosos membros desse agrupamento juraram, então, vingar seu chefe Codreanu, matando Calinescu como responsavel da morte daquelle, pois foi Calinescu quem ordenou a execução de Codreanu, segundo dizem os adeptos da Guarda de Ferro. Os estudantes que haviam planejado assassinar com uma bomba o primeiro ministro Calinescu, em 5 de fevereiro, foram presos e affirma-se que se suicidaram na prisão. Desde então o paiz parecia ter ficado tranquillo.

O avanço das tropas allemãs para as fronteiras do paiz animou, evidentemente, os restantes membros da Guarda de Ferro, cujo chefe havia declarado que, quando subisse ao poder, firmaria um pacto com a Allemanha e a Italia nas primeiras quarenta e oito horas de sua occupação do posto.

Entretanto, a actividade da Guarda de Ferro, nos ultimos annos se limitou á Bukovina. Foram ali effectuadas numerosas prisões e os campos de concentração estão completamente cheios. Evidentemente ainda existem na capital alguns adeptos de Codreanu, especialmente entre os jovens estudantes. Os assassinos que hontem atacaram e mataram a bala o primeiro ministro Calinescu eram todos estudantes de 20 a 25 annos de edade.

O TEMPO

Maxima: 25.4.
Minima: 17.0.

Tempo: Perturbado, com chuvas. Nevoeiro.

Temperatura: Estavel.

Ventos: Do quadrante Sul, com rajadas de frescas a muito frescas.

Estado do Rio: As mesmas previsões.

Todo o "Salero" de Hespanha nos rythmos calidos das dansas de

«ROSITA ORTEGA»

PRIMEIRA BAILARINA DO "METROPOLITAN OPERA HOUSE" E DA "RADIO CITY MUSICAL DE NOVA YORK"

HOJE NO COPACABANA

Um Dia Calmo na Frente Occidental

APENAS VIOLENTOS DUELLOS DE ARTILHARIA PESADA

O COMMUNICADO DE GUERRA DA FRANÇA

PARIS, 22 — (U. P.) — Foi distribuido hoje á noite o seguinte communicado de guerra: "Foi calmo o dia em todos os sectores da frente..

"Nossas forças navaes continuam a assegurar efficientemente, a protecção dos nossos comboios e a perseguir os submarinos inimigos".

Duellos de artilharia pesada

PARIS, 22 (U. P.) — A luta na frente occidental continuou caracterizando-se por uma relativa calma, somente interrompida por violentos duelos de artilharia.

A infantaria desenvolveu escassas acções, limitando-se a patrulhar o sul de Sarrebruck e o leste de Blies, que originou escaramuças entre os postos avançados de ambas as forças contrarias.

Por outro lado, causou grande impressão nesta capital a noticia segundo a qual a Belgica e a Hollanda ordenaram a innundação das zonas da fronteira com a Allemanha, como se temessem uma evasão de seus territorios pelas forças nazistas.

As baterias de campanha e os fortes das linhas Maginot e Siegried mantiveram intenso duelo, com especial participação de peças de grosso calibre, que castigaram continuamente as retaguardas de um e outro lado.

Entre os dois systemas de fortificações rivaes todas as aldeias foram evacuadas desde o começo das hostilidades ainda que nenhuma das forças se tenha ainda lançado, apesar de tudo, ao ataque directo.

O fogo se concentrou particularmente no valle de Blies, onde os allemães tratam de impedir o avanço francez porque o referido valle offerece facil accesso ás obras de defesa nazistas. As tropas do Reich canhonearam tambem as encostas cobertas de bosques ao sudeste de Sarrebruck, onde os francezes já collocaram a sua artilharia.

As baterias nazistas castigaram duramente as estradas da retaguarda franceza não somente pelo temor do avanço pelo valle de Blies, como tambem pelo da occupação de Sarrebruck, pelas forças do general Gamelin, o que parece imminente.

Saarlouis tambem está ameaçada pelos francezes.

Entre as povoações evacuadas pelos allemães na zona do Sarre, que é um dos maiores centros industriaes dessa nação, estão Dillingen e Hostenbach, depois das victorias obtidas pelos francezes ha pouco no rio Blies, que lhes permittiu occupar a pequena posição de Berlinger, de onde os canhões francezes alcançaram o valle do Sarre, que abriga uma das maiores fundições de aço dos nazista.

Segundo noticias colhidas pelos serviços secretos militares da França, os allemães iniciaram a campanha contra a Polonia com 70 divisões, das quaes retirou agora 40 para serem enviadas a acampamentos de descanso na frente occidental.

Comtudo, em fontes autorizadas continua se negando que o commando allemão tenha enviado enormes reforços para a fronteira occidental, pois acredita-se que a luta na Polonia ainda não terminou, e que numerosos grupos de forças polonezas ainda lutam no sector do Vistula central, em que pese as declarações do commandante em chefe das tropas nazistas, general Von Brauchtsch, que affirmou que a guerra polono-allemã já havia terminado.

Foram desmentidas, de forma autorizada, as informações allemãs de que a aviação franceza havia perdido hontem tres balões captivos de observação e 7 apparelhos de caça em combates aereos. A respeito das baixas allemãs o commando francez declarou que sómente serão annunciados os apparelhos inimigos caidos dentro das linhas francezas e não os derrubados sobre as posições allemãs, afim de evitar toda e qualquer duvida ou exaggero.

Segundo despachos procedentes da Suissa, reina grande confusão nos systemas ferroviarios allemães devido ao enorme transporte de tropas da Polonia para a frente occidental.

Affirma-se que tal facto se deve a que o Reich antes da guerra mesmo já lutava com a escassez de material rodante de aço, o que impediu tambem a substituição das vias ferreas em máo estado de conservação.

Os mesmos despachos accrescentam que o transporte das referidas forças exigirá algumas semanas a mais do que se previa, porquanto a resistencia poloneza e a agitação na Bohemia-Moravia e Slovaquia obrigam a Allemanha a manter nesses territorios 25 divisões do exercito.

NOTICIAS DE BERLIM

BERLIM, 22 (U. P.) — Terminadas virtualmente as operações militares na Polonia, a Allemanha se dedica agora a transportar para o "front" occidental fortes contingentes de tropas, numerosos aviões e abundante material de guerra, afim de reforçar a sua defesa nessa zona.

Nos circulos nazistas bem informados calcula-se que o Reich tem agora, pelo menos 1.500.000 de soldados em pé de guerra, ou seja, 75 divisões, concentradas ao longo da muralha occidental, sendo que esse exercito é accrescido diariamente de novos combatentes. Muitos observadores neutros que visitaram a Polonia nos primeiros dias desta semana informam que milhares de caminhões, tanks e canhões anti-aereos e toda especie de artilharia estavam sendo transferidas para a parte occidental do Reich.

Os allemães dizem que até agora a luta na frente occidental se tem travado unicamente no sector da "terra de ninguem", entre a linha Maginot e a muralha occidental, na zona do Sarre, de onde as linhas distam muitas milhas uma da outra.

Noutras fontes confirma-se as informações francezas de que os soldados do exercito de Gamelin avançaram através dos ninhos de metralhadoras e campos minados, por todos os lados em que atacavam. Muitos desses campos minados eram controlados á distancia por meio de ligações electricas e os allemães dizem que em muitos casos esperavam que estivessem sobre ellas varias companhias francezas antes de fazer explodir as minas. Segundo uma informação, não confirmada, os francezes perderam mais de uma companhia desse modo. Affirma-se, por outro lado, que numa povoação occupada pelos francezes os allemães fizeram explodir uma mina varias horas depois das tropas invasoras terem entrado na localidade, acompanhada, mais tarde, de uma outra explosão, a qual obrigou o adversario a recuar e a se installar na terra de ninguem.

DEFESAS PODEROSAS

Nas mesmas fontes allemãs diz-se que no sector da fronteira franco-allemã, entre Strasbourg e a fronteira suissa, foram feitos apenas alguns disparos, pois nessa zona as defesas de ambos os lados são tão poderosas que uma offensiva em grande escala produziria um terrivel derramamento de sangue. Parece que existe uma especie de entendimento entre ambos os lados combatentes para que não iniciem as operações nessa secção do "front" e por isso os trens funccionam regularmente no territorio allemão, desde Basilea até Karlshrue, e pela encosta do Rheno avista-se completamente as tropas francezas.

Uniforme para a ceremonia de amanhã no Campo de São Christovão

Para a cerimonia de amanhã, no Campo de S. Christovão, em que 5 mil jovens prestarão o compromisso á bandeira, pelo commandante da 1ª. região militar foi escalado o seguinte uniforme, para officiaes: cinza - calção - desarmado.

Para representar o commando daquella região, foram designados os capitães Solon d'Estillac Leal e Sergio Meira de Castro.

A Mutuante S. A.

Leilão de Penhores em 30 de Setembro

179, RUA 7 SETEMBRO, 179

As cautelas poderão ser resgatadas até a vespera e o catalogo será publicado no "Jornal do Commercio" no dia do leilão.

Diario Recreativo

ALA "TUDO POR ELLA"

A Ala "Tudo por Ella" annuncia uma festa dansante a realizar-se amanhã no salão do Itapirú F. C., sito á rua Itapirú nº 59, das 13 ás 19 horas, onde haverá um torneio de tango, no qual será renhidamente disputada uma linda e rica medalha de ouro.

O juiz do importante torneio será o sr. Enis. A orchestra será dirigida pelo saxofonista Colonio e seus "soldados musicaes", apresentando um repertorio moderno e variado.

Elite Club — O tradicional club da Praça da Republica offerecerá amanhã, na sua séde social, um succulento vatapá a bahiana, seguindo-se um monumentoso baile denominado "Noite das Legionarias".

O vatapá será servido ás 12 horas e as dansas terão inicio ás 20 horas.

Reparação de vagões da Central do Brasil

O director da Central recebeu hontem, á tarde, em seu gabinete em audiencia, varios industriaes brasileiros pertencentes a firmas concorrentes ao serviço de reparação de vagões da referida ferrovia.

No Monroe o presidente da Côrte de Appellação

Esteve hontem, no Palacio Monroe conferenciando com o ministro da Justiça, o desembargador Vicente Piragibe, presidente da Côrte de Appellação do Districto Federal.

Nenhum navio mercante francez foi afundado

DECLARAÇÕES DO MINISTRO DA MARINHA

PARIS, 22 (U. P.) — O ministro da Marinha annunciou hoje, sem poder conter o seu orgulho, que nenhum navio mercante francez fôra afundado pela guerra submarina desde o inicio das hostilidades, apesar de estarem navegando varias centenas, em alto mar, quando o conflicto estalou.

O systema francez de comboio da marinha mercante, foi instituido há cinco dias, sendo reforçadas a protecção e a garantia dos navios em transito.

Diversos transatlanticos francezes que conduziam milhares de cidadãos americanos e de outras regiões do globo conseguiram cruzar o mar pouco depois de ter sido iniciada a guerra, sem soffrer qualquer contratempo.

Desde a irrupção da guerra todos os navios francezes tiveram escolta.

A "Cura do tetano"

E' o thema que desenvolverá na conferencia que vae levar a effeito no proximo dia 28 do corrente, ás 10 horas, o dr. Antonio Ferreira, na séde da Escola Veterenaria do Exercito. Para essa conferencia foram expedidos pelo commandante desse Estabelecimento technico, major Almiro Pedro Vieira, numerosos convites.

Os generaes Silva Junior e Heitor Borges em Petropolis

O general Francisco José da Silva Junior, commandante da 1ª. Região Militar, proseguindo as suas visitas de inspecção nos corpos e estabelecimentos subordinados ao seu commando, esteve ante-hontem no Serviço de Fundos Regional, onde visitou demoradamente todas as dependencias daquele departamento.

Hontem, aquelle official general em companhia do general Heitor Augusto Borges, commandante da Infantaria Divisionaria da 1ª. R. M. esteve em Petropolis onde inspeccionou o 1º. Batalhão de Caçadores, sob o commando do coronel Odilio Denys, cuja unidade desde 15 do corrente, vem realizando uma serie de exercicios, como encerramento do anno de instrucção.

Nesta visita aquellas altas autoridades do exercito assistiram a phase final dos referidos exercicios, constituida de uma acção offensiva do B. C., em terrenos montanhosos, com a cooperação das outras armas, tendo aquelles generaes ficado bem impressionados pelo exito dos referidos exercicios.

O cel. José Agostinho dos Santos na sala de imprensa

A Sala da Imprensa do Ministerio da Guerra recebeu hontem, á tarde a visita do coronel José Agostinho dos Santos, chefe do gabinete do ministro da Guerra. Recebido pelos jornalistas acreditados, o illustre visitante depois de breve e cordial palestra se retirou para a sua sala de trabalho.

A 5.ª Olympiada do Districto de Artilharia de Costa

No Stadium do Forte de Caxias terão inicio hoje as Olympiadas da Artilharia de Costa, constante de provas sportivas para officiaes, sargentos e praças dos corpos subordinados á Inspectoria de Defesa do Costa da 1ª. Região Militar, da qual é commandante o general Sebastião do Rego Barros.

Essas competições constam de uma semana de provas, em cinco campeonatos: jogos, athletismo, esgrima e Pentatlon, tiro e natação.

Essa preparação é cada vez mais necessaria para que o paiz disponha de reservas efficazes nos momentos de necessidade. Para hoje, o programma é o seguinte: 9 horas — Abertura da Olympiada — 9,30 — Prova rustica D. D. C. — Percurso de 10 kilometros na Avenida Atlantica entre o Forte Duque de Caxias e o de Copacabana (ida e volta) — 10 horas — Provas preliminares do Campeonato de Natação para officiaes e sargentos.

O cel. Pratti de Aguiar no commando do 1.º de Dorso

O tenente-coronel Alvaro Pratti de Aguiar, recem-nomeado por decreto commandante do 1º. Grupo de Artilharia de Dorso, em Campinho, nesta capital, assumirá essa sua nova commissão na proxima segunda-feira, dia 25, ás 8,30 horas. O ministro da Guerra far-se-á representar por occasião da posse do seu antigo official de gabinete.

Novo director para a Divisão do Pessoal do Ministerio da Agricultura

Convidado pelo ministro Fernando Costa, toma posse, hoje ás 13 horas, do cargo de director em commissão da Divisão do Pessoal do Ministerio da Agricultura, o sr. Annibal Bastos, geologo da Divisão de Geologia e Mineralogia do D. N. E.

O novo director, como geologo e funccionario do Ministerio procedeu a varios estudos de sua especialidade, nos Estados de Santa Catharina, Matto Grosso, Goyaz, Paraná, Pará, Piauhy, de onde chegou recentemente.

Foi até ha pouco tempo director do Instituto Geographico e Geologico do Estado de São Paulo, onde realizou uma administração efficiente e muito apreciada.

Permissões

Foram concedidas pelo secretario geral do Ministerio da Guerra: ao 1º. ten. adm. Oswaldo José Montano, da Fabrica de Juiz de Fora, para gozar férias nesta capital; e para vir a esta capital, no gozo de férias, o capitão Christovão Faustino da Silva, do III/1º. R. A. Mixta, de Curityba, Paraná.

Seguiu o general Octaviano

Seguiu hontem, para S. Paulo, o general Octaviano José da Silva, commandante da infantaria divisionaria da 2ª. região militar, que ha dias se encontrava nesta capital a chamado do ministro da Guerra.

Festa da Neve no Country Blub

No Country Club, a 5 de outubro vindouro, quinta-feira, será realizada a Festa da Neve, sob o patrocinio de um grupo de senhoras, cujo programma original está despertando curiosidade no meio infantil, havendo ainda grande interesse para adultos.

Entre os numeros de recreação destacam-se: theatrinho de marionettes, 2 premios sorteados pelo numero dos ingressos, jogos recreativos, desfile de Modas — 20 modelos — vestidos e chapéos de Paris e outros, todos estes proporcionados pela casa Mme. Iracema. Além de variado numero de attractivos, contar-se-á o direito que os ingressos auferem do serviço de chá pelas senhoras e senhorinhas da respectiva commissão.

Esta festa seguirá o seguinte horario: Vesperal das 16 ás 18,30, incluindo o chaá até 18 horas, pois ás 18,30 haverá o 1.º sorteio de premios. Proseguindo, das 19 ás 22,30, para adultos, constando entre outros numeros recreativos, dansas com a orchestra Goldberg. A's 21 horas, o desfile de Moda absorverá a attenção geral, e os varios modelos, costumes sports, de passeio, trajes a rigor para jantar e baile, serão apresentados em varios quadros caracteristicos, para maior realce dos figurinos. Esta festa visa beneficiar os departamentos de serviço gratuito da Associação Christã Feminina.

Os ingressos para adultos a 10$000 e para crianças a 5$000 acham-se á venda na séde da A. C. F. — rua Mexico, 90-2º andar, á rua Ouvidor, 100, Casa Mappin & Webb, á rua Ouvidor, 58, Casa Crashley e Rental Library, á Av. Rio Branco, 255 — 2º.

Presenciou uma batalha naval

O SUBMARINO ALLEMAO FOI AFUNDADO POR UM DESTROYER INGLEZ

NOVA YORK, 22 (U. P.) — O capitão Frederick Bickering, commandante do navio da marinha mercante norte-americana "Mariner", que chegou hoje a este porto, conduzindo 44 passageiros, declarou que em frente á embocadura do rio Avon havia presenciado um combate entre um destroyer britannico e um subbarino allemão.

O capitão Bickering accrescentou que o submarino havia sido afundado após uma ardua luta e que assistira á batalha a uma distancia de 4 milhas, por meio de seu binoculo. O submarino appareceu "disfarçado" de um barco de pesca e devido a um accidente, possivelmente, não poude fazer a submersão.

Pouco depois appareceu o destroyer e a batalha começou. O canhoneio durou 20 minutos, sendo o submarino afinal posto a pique.

A "Arma Secreta" Que Hitler Tanto Fala São os Submarinos

DECLARA O SCIENTISTA MALLOW

LONDRES, 22 (U.P.) — Segundo o famoso scientista britannico, professor A. Mallow, quando Hitler falou, em seu discurso de Dantzig, de uma "arma secreta", se referia á intensificação da campanha submarina, com ataques á navegação de todas as nações, e aos bombardeios aereos da população dos belligerantes.

O referido professor, em uma entrevista exclusiva concedida á United Press, ridicularizou a idéa do raio da morte allemão, declarando que está fora de toda a possibilidade physica. Tambem negou importancia á assertiva de que a Allemanha possuia uma bomba bacteriologica de alto poder, que provocaria a destruição onde quer que caisse.

Depois, referiu-se á maneira pela qual o paiz havia preparado sua defesa contra qualquer ataque inimigo.

"As precauções são de tal modo excellentes em nosso paiz — expressou — que muito pouco, ou nenhum damno resultaria desses ataques. Não sei se Hitler terá algum systema terrivel e horroroso para utilizar quando acredite tenha chegado o momento opportuno, o que duvido, porém, ainda que o tenha, posso assegurar, sem temer equivocar-me, que a Grã-Bretanha, em qualquer momento, poderia utilizar methodos ainda mais terriveis e espantosos do que os possa empregar o Fuehrer allemão."

A seguir, recordou o professor Mallow que havia soffrido duas explosões quando fazia experiencias nos laboratorios do Ministerio da Guerra e expressou que os armamentos britannicos eram muito superiores a tudo o que se havia dado a conhecer ao publico até agora.

"Nossos armamentos são extraordinariamente bons, manifestou o professor e, a menos que a linha Siegfried seja a maravilha do seculo, tenho confiança em que se desmoronará ante o ataque da artilharia britannica."

O professor Mallow se mostrou igualmente enthusiasmado com a aviação britannica. "A actuação de nossas machinas aereas, desde que começou a guerra, tem sido muito superior em todos os aspectos á dos apparelhos allemães" — concluiu.

Feriu a amante e tentou matar-se

MACEIÓ, 22 (A. N.) — Occorreu nesta capital, á rua Salvador Calmon, uma tragedia passional. O relojoeiro Carlos Santos, que ha tres annos vivia em companhia da senhora Climene Bello, viuva de Leonel Bello, antigo commerciante nesta praça, suicidou-se com cianureto, após ferir a sua amante a bala. Antes, insistiu para que a mesma bebesse o veneno que conduzia. Não sendo satisfeito o seu desejo, atirou em Climene, bebendo em seguida uma quantidade do toxico. A senhora Climene, que foi internada no Prompto Soccorro vae passando bem.

Minas no golfo da Finlandia

STOCOLMO, 22 — (A. N.) — O jornal "Aftonbladet" de Helsinki communica que estão sendo collocadas minas no Golfo da Finlandia, afim de proteger a costa sovietica.

O trafego de Tallin a Helsinki não soffreu qualquer limitações.

Tres grandes navios de guerra russos patrulham o mar, para garantir o trafego maritimo com os portos russos.

Para recolher os destroços do "Olinda"

RIO GRANDE, 22 — (A. B.) — A alfandega desta cidade nomeou uma commissão encarregada de recolher os destroços do cargueiro allemão "Olinda", que vem dando á praia ha varios dias. Os pescadores e os moradores dos arredores têm recolhido azeite, conservas e outras mercadorias. As autoridades tomaram cobro da situação. Como se sabe, o cargueiro "Olinda", foi torpedeado pelo cruzador britannico "Ajax" quando se dirigia de Buenos Aires para Hamburgo.

Partiu para Moscou o ministro das Relações Exteriores da Turquia

STAMBUL, 22 (U. P.) — O ministro das Relações Exteriores da Turquia, sr. Chukru Sarajoglu, diversos altos funccionarios e o enviado sovietico sr. Tarantieff embargaram hoje neste porto com destino a Odessa, de onde seguirão para Moscou em visita official, que durará dez dias.

Jan Kiepura e Simone Simon embarcaram para a Europa

GENOVA, 22 (A. N.) — Com a lotação completa, deixou hoje á tarde o porto de Nova York, com destino á Italia, o transatlantico italiano "Vulcania". A grande unidade transporta numerosas personalidades de destaque, diversas familias norte-americanas, e varios artistas, entre os quaes o tenor Jan Kiepura e a estrella cinematographica franceza Simone Simon.

Deixaram Recife os navios allemães

RECIFE, 22 (A. N.) — Encontrava-se neste porto, desde o dia 29 de agosto ultimo, o transantlantico allemão "Cap Norte". Hontem, esse navio, acompanhado dos cargueiros allemães "Uruguay" e "Tijuca" que tambem estavam nesta capital, deixou a barra, destinando-se a outros portos. Os passageiros do "Cap Norte", aqui chegados, em numero superior a 400 regressaram aos portos de origem. O vapor, ha varios dias, vinha se abastecendo de combustivel e viveres, para uma longa viagem.

Vivamente acclamado o nome de Daladier

PARIS, 22 (A. N.) — Causou indescriptivel emoção, em todo o territorio francez, o discurso pronunciado pelo primeiro ministro Daladier, reunindo-se em varios pontos grandes manifestações patrioticas, em que o nome do primeiro ministro francez foi vivamente acclamado.

Continua Encalhado o Cargueiro Nacional "Itapuca"

BAHIA, 22 (A. N.) — Continua encalhado, na entrada da barra, o cargueiro nacional "Itapuca". Foi feita hontem a primeira tentativa de salvamento, durante a preamar, sem nenhum resultado favoravel. A sua carga continua sendo retirada dos porões e collocada em alvarengas, devendo esse trabalho ser terminado hoje. Entretanto, nova tentativa de salvamento será feita ainda hoje. Falhado esse novo esforço, tem-se como certo que difficilmente o "Itapuca" sairá do local do encalhe. Comtudo, em virtude da posição em que o mesmo se encontra, tudo indica que não soçobrará. O commandante do cargueiro nacional crê que o encalhe tenha sido obra da fatalidade, pois o navio estava a cinco milhas afastado da costa, quando, impulsionado pelas correntes maritimas, foi se approximando da terra, imperceptivelmente, até ir de encontro aos arrecifes, deslocando as chapas dos porões 1 e 2, dando logar á invasão da agua. O "Itapuca" é o quarto navio encalhado no mesmo local. O referido cargueiro trazia carga para Bahia, Maceió e Recife. Aqui deveria desembarcar 6.700 volumes, inclusive 200 tambores de oleo, 40 toneladas de vergalhões de ferro, arroz, farinha, trigo e outros productos.

Liga da Defesa Nacional

ELEIÇÃO DA DIRECTORIA

Realizou-se, segunda-feira, a assembléa geral do Directorio Central da Liga da Defesa Nacional para eleição de novos membros do Directorio Central, dos vice-presidentes, da Commissão Executiva e do Conselho Fiscal.

Compareceram á sessão que foi presidida pelo professor Fernando Magalhães e secretariada pelo dr. Olintho da Gama Botelho, os seguintes membros effectivos do Directorio: general Azeredo Coutinho, drs. Francisco Pereira Lessa, Oscar da Silva Araujo, Elias Grego, Antonio Moitinho Doria, Sampaio Corrêa, Juvenal Murtinho Nobre, Luiz Cantanhede, José Antonio da Rosa, Mozart Lago e general Tasso Fragoso.

Depois de lida e approvada a acta da sessão anterior, o balancete e o respectivo parecer do Conselho Fiscal, passou-se á primeira parte da ordem do dia que constava da eleição de novos membros do Directorio, tendo sido eleitos nas vagas existentes os senhores general Pedro de Alcantara Cavalcanti de Albuquerque, coronel Oscar de Araujo Fonseca e major Ignacio de Freitas Rolim.

Em seguida foram eleitos para o biennio 1939|41 para vice-presidentes os senhores drs. Fernando Magalhães, Antonio Moitinho Doria, Oscar da Silva Araujo, ministro Ataulpho Napoles de Paiva, general Pantaleão da Silva Pessoa, general Octavio de Azeredo Coutinho, general Mario Ary Pires, general Pedro de Alcantara Cavalcanti de Albuquerque, coronel Genserico de Vasconcellos e dr. Alde Sampaio.

Finalmente, para membros da Commissão Executiva e do Conselho Fiscal para o mesmo periodo foram eleitos os senhores: professor Fernando Magalhães, presidente; general Pedro de Alcantara Cavalcanti de Albuquerque, vice-presidente; coronel Oscar de Araujo Fonseca, secretario geral; dr. Olintho da Gama Botelho, 1º secretario; major Ignacio de Freitas Rolim, 2º secretario e dr. Elias Grego, thesoureiro e, para membros do Conselho Fiscal os senhores dr. Juvenal Murtinho Nobre, dr. Oscar da Silva Araujo e dr. José Antonio da Rosa.

A "Semana da Asa"

A CRIAÇÃO DO MUSEU SANTOS DUMONT

A Commissão de Turismo Aereo do Touring Club do Brasil acaba de receber um appello do illustre jornalista Oswaldo Henrique Castello Branco, director do jornal "O Sol", de Santos Dumont (Minas Geraes) no sentido da collaboração daquelle prestigioso gremio em favor da criação do Museu Santos Dumont, naquella cidade.

Como se sabe, graças aos esforços de notaveis personalidades da cidade de Santos Dumont, foi reconstruida a casa em que nasceu o grande brasileiro. Agora, a mesma cidade pleiteia a criação do Museu Santos Dumont naquelle historico predio, que deve congregar a devoção civica de todos os brasileiros.

Essa reconstrucção resultou de um entendimento entre a Prefeitura de Santos Dumont e o Ministerio da Educação, através do Serviço do Patrimonio Artistico e Historico Nacional.

Homenagem ao capitão Baptista Teixeira, delegado especial de Segurança Politica e Social

Hoje ás 13 horas, no Club Militar, um grupo de militares offerecerá ao capitão Baptista Teixeira, delegado especial de Segurança Politica e Social, um almoço, homenageando, assim, aquelle companheiro de armas, pelo motivo da passagem do 1.º anniversario de sua administração, naquelle Delegacia Especial.

Nessa occasião, aproveitando o ensejo, será prestada significativa homenagem ao sr. Filinto Muller, chefe de Policia, especialmente convidado. Tambem o general Dutra, estará presente ao acto, pois, nesse sentido já se pronunciou s. excia. aos membros da Commissão promotora que hontem procuraram s. excia. em seu Gabinete.

Abaixo transcrevemos, ainda, um telegramma de officiaes que servem em São Paulo e que, por esse meio, se associam a referida homenagem.

"Felicitamos prezado collega anniversario brilhante actuação cargo Delegado Ordem Politica Social expressando solidariedade manifestação collegas Rio, Ruy Santiago, Sylvio Andrade, Belmiro Accioly, Lauro Menezes, Ary Bello, Joaquim Oliveira, Armando Alvio, Tarcicio Godoy, Raymundo Corrêa, Pinto Coelho, Benero Oliveira, Luiz Gonzaga, Otto Carvalho, Aristides Umpierre, Wolfongo Mendonça, Antonio Barcellos, Rodolpho Souza, Brigido Maia, Rubens Bacelar, Paulo Miranda, Pargas Rodrigues, Alarico Jacomo, Bueno Brandão, Armando Pereira e Virginio Cordeiro".

A lista de adhesão, contando já com mais de 100 assignaturas acha-se na Casa Soares Maia, rua Gonçalves Dias, defronte á Confeitaria Colombo.

Morte horrivel de um guarda-freios

Em Alfredo Maia, hontem pela manhã verificou-se impressionante accidente.

Quando em serviço de manobras na referida estação, o guarda-freios Aristophanes Luiz Rodrigues, de 30 annos, casado e morador á rua de Santo Antonio nº 20, em São João de Merity, foi imprensado entre duas locomotivas ficando com a cabeça esmagada. A morte do infeliz homem foi immediata e horrivel.

A policia do 16.º Districto fez remover o cadaver para o Necroterio do Instituto Medico Legal.

O porto de Maceió

MACEIO', 22 (A.N.) — Já se encontram em vias de conclusão os trabalhos de construcção do porto desta capital.

BANCO FUNCIONARIOS PUBLICOS
CARMO 57-59
DEPOSITO PRAZO FIXO 12 MEZES
JUROS 7 ½ % a/a
HIPOTECAS DESCONTOS CAUÇÕES

Vinte e cinco mil fardos de algodão dos Estados Unidos para a Hespanha

WASHINGTON, 22 (U.P.)— O presidente do Banco de Exportação e Importação, sr. Pearson, que acaba de regressar da Hespanha, declarou que tinha preparado os detalhes finaes de seu projecto em virtude do qual o referido Banco daria credito para a remessa áquelle paiz de 250.000 fardos de algodão no decorrer dos dois proximos mezes. A primeira remessa realizar-se-á este mez e provavelmente attingirá uma cifra entre 20 e 25.000 fardos.

Accrescentou o sr. Pearson que a quantidade exacta dependerá das operações dos bancos commerciaes que se encarregarão das transacções.

Informou o presidente do Banco de Exportação e Importação que não conseguiu realizar outras negociações na Europa devido ao inicio das hostilidades entre a Allemanha e os Alliados. Confirmou que seu Banco concederia um pequeno credito á Republica de Panamá para financiar parte do custo da construcção da estrada de rodagem pan-americana.

O sr. Pearson desmentiu as informações de um diario japonez segundo as quaes seriam concedidos novos creditos á China e indicou que a quantia do supposto emprestimo, no total de trezentos milhões de dollares é muito superior ás autorizadas, que não passam de cem milhões de dollares.

A invasão da Polonia pelos allemães não abalou a Inglaterra e a França — Commenta um jornal japonez

TOKIO, 22 (A. N.) — A imprensa japoneza dedica especial attenção ao conflicto europeu, fazendo sobre o mesmo commentarios diarios. Referindo-se á invasão allemã na Polonia, o jornal "Yomiuri Shimbun" escreve que isso constituiu rude golpe para a Inglaterra e para a França, mas, ao contrario do que esperavam os allemães, não abalou o espirito combativo dos francezes e inglezes. "A Polonia soffrerá, naturalmente, alterações temporarias, — accrescenta o diario, mas a Inglaterra e a França não soffreram ainda prejuizos apreciaveis, o que já não se dá com a Allemanha". Allude em seguida o editorial "á falta de enthusiasmo da Russia e da Italia para entrar no conflicto ao lado da Allemanha. Finalizando diz o jornal:

"A Inglaterra e a França mostram-se cada vez mais determinadas a lutar contra a Allemanha, — nação que os inglezes e francezes acreditam já estar eventualmente ameaçada de desintegração interna, em virtude do descontentamento do proprio povo allemão".

BANCO FUNCIONARIOS PUBLICOS
CARMO 57-59
% POPULAR
JUROS 5 % a/a
HIPOTECAS DESCONTOS CAUÇÕES

Controle dos generos no Rio Grande do Sul

PORTO ALEGRE, 22 (A. N.) — Já começaram a funccionar, no interior do Estado, as primeiras sub-commissões de controle dos generos de primeira necessidade e outros artigos. Até o dia de hontem sómente 28 firmas entraram na Secretaria da Commissão Central com as declarações relativas aos seus "stocks" de mercadorias. O prazo para a entrega dessas declarações termina hoje ás 15 horas.

Já foram designados os representantes das Associações Commercial e Varejista que acompanharão os trabalhos da Commissão de Tabelamento e Controle.

Arroz e couros

DO RIO GRANDE DO SUL PARA A EUROPA

PORTO ALEGRE, 22 — (A. B.) — A companhia italiana Italmar enviou ao nosso porto o cargueiro "Isarco" que está carregando para a Europa grande quantidade de arroz e couros. Ao lado do "Itarco" está atracado o cargueiro "Oeste" que leva para a Argentina 1.800 toneladas de arroz e madeiras. Mais adeante o cargueiro "Lacoca" está embarcando 3.500 toneladas de arroz com destino á Suécia. O nosso porto está movimentadissimo, promettendo varios navios productos riograndenses com destino á Europa.

A Situação Mundial

Resumo dos acontecimentos, organizado pela Agencia Nacional

Sexta-feira, 22 de setembro — As attenções do mundo estão voltadas para os Estados Unidos. O Congresso desse paiz, convocado pelo presidente Roosevelt, reune-se extraordinariamente para discutir a modificação na lei de neutralidade. O chefe da Nação americana, na sua mensagem, propoz a suspensão do embargo á venda de material bellico para os belligerantes e a volta ás leis internacionaes, e logo justificou que essa nova orientação politica não levará os Estados Unidos á guerra.

Ao contrario, disse elle que a suspensão do embargo offerece garantias muito maiores para a manutenção da paz nas Americas. O paiz que necessitar não só de material bellico como de materias primas e de generos de primeira necessidade, terá que ir buscal-os nos Estados Unidos.

Dahi a repercussão do pedido de Roosevelt na Inglaterra, onde a imprensa faz commentários desta ordem: a Inglaterra e os aliados poderão importar material de guerra dos Estados Unidos, emquanto a Allemanha não poderá fazer o mesmo, barrada como se acha pelo poderio maritimo britannico. Na França, o facto tambem repercutiu de maneira grata. Os jornaes parisienses tecem commentarios favoraveis á mensagem, acrescentando que as decisões de Washington constituem a melhor garantia de que se chegará a uma conclusão justa. Os jornaes de Berlim silenciaram completamente, não fazendo a menor refferencia á acção do presidente dos Estados Unidos. Em Roma, os matutinos dedicam alguns periodos ao assumpto. Na reunião de abertura do Congresso, notou-se a ausencia dos representantes diplomaticos da Allemanha, da Italia e do Japão.

O governo da Rumania applicou uma justiça sumarissima para os autores e cumplices do attentado de que foi victima o primeiro ministro Calinescu. Os oito guardas de ferro foram levados para uma praça publica e ali, depois de lida a ordem de fuzilamento por um official, foram executados um a um. Os oito cadaveres ficaram amontoados no centro da praça isolados apenas por um cordão de soldados. Nas proximidades do local como em outros pontos de Bucarest, grandes letreiros foram affixados. Todos elles diziam: "Assim morrerão os traidores e inimigos da Patria". O Conselho de ministros dirigiu ao povo uma mensagem, na qual presta homenagem ao seu presidente assassinado e reafirma a estreita neutralidade da Rumania em face do conflicto. Os funeraes de Calinescu serão realizados no domingo. Uma serie de medidas foi tomado pelo Governo para manutenção da ordem em todo paiz, tendo sido detidas centenas de pessoas suspeitas de participação no movimento dos guardas de ferro, que devia irromper após o desapparecimento do primeiro ministro.

Continua a luta em torno de Varsovia. Na parte occidental da Polonia registraram-se apenas ligeiras escaramuças. Chegando o accordo, as tropas russas e allemãs iniciam a occupação das linhas de demarcação dos respectivos exercitos. A Russia ficará com quasi metade da Polonia.

O prefeito de Varsovia, na sua allocução quotidiana pelo radio, lavrou novo protesto contra os bombardeios da cidade. No bombardeio da vespera foi attingido o Museu Zacheta, sendo destruidas innumeras obras de arte. Salvou-se o quadro historico representando a batalha de Cruzwald, vencida pelo rei da Polonia contra os cavalleiros teitonicos. As tropas hungaras occupam a cidade de Siankd, em territorio polonez, sob allegação de que a retirada das tropas polonezas dessa região tinha suscitado anarchia, nociva á própria segurança da Hungria.

Na fronteira franco-germanica, registou-se um choque entre as forças aéreas inglezas e allemãs. Os francezes completam a organização e installação de novas posições. A artilharia pesada do inimigo continua a bombardear a linha alliada ao sul de Sarrebruck.

O comunicado official francez diz que houve apenas actividade dos elementos de ambos os lados. Os circulos militares salientam que os dois exercitos continuam a estudar a possibilidade do adversario, preparando-se para uma acção mais ampla. Chegam a Londres os primeiros prisioneiros allemães, capturados nas escaramuças ultimamente verificadas na frente occidental. O commandante das forças allemãs estabeleceu o seu quartel general nas proximidades de Bingen, onde está sendo esperado o chanceller Hitler.

Os jornaes noruegueses annunciam que o numero de soldados allemães desapparecidos na Polonia se eleva a 10 mil, estando incluidos nessa cifra, mortos e prisioneiros. Proseguem as negociações entre o Governo britannico e uma delegação turca para a venda de productos agricolas e outras mercadorias. Sobem a trinta mil os polonezes refugiados na Rumania. Em Londres, noticia-se que foram distribuidos em varias cidades da Allemanha boletins concitando os operarios a lutarem contra Hitler. Continuam a chegar ao Panamá os representantes dos diversos paizes da America, que vão tomar parte na conferencia que ali se installará dentro em breve. Um alto funccionario do Governo norte-americano declarou que o cel. Lindberg fora afastado do seu posto na aviação militar por ter feito um appello á nação para não entrar na guerra. Chega á Suissa o grande financista allemão Fritz Thyssen, como refugiado. E' posto a pique o cargueiro inglez "Arkleside", e são descobertos dois submarinos de nacionalidade desconhecida, um nas costas do Alaska e outro ao sul de Boston.

RELIGIOSAS

CONFRARIA DE NOSSA SENHORA DAS DORES DA EGREJA DA CANDELARIA

Realizou-se com grande solennidade e avultado numero de fiés missa em louvor de Nossa Senhora das Dores da Candelaria.

Ao Evangelho pregou o rev. padre Helder Camara, cuja oração foi magnifica actualidade e trouxe para os presentes as eternas lições da egreja.

Neste mesmo dia foi recebida como Aia de Nossa Senhora a exmas. sra. d. Zilda Flores de Castro Peixoto, esposa do commendador Castro Peixoto. Por essa honrosa investidura recebeu a virtuosa senhora os mais vivos e justificados cumprimentos de seus companheiros de Irmandade, jubilosos pelo acontecimento.

xg hrldu cmfpykaf ma

IMAGEM DE NOSSA SENHORA DE FATIMA

Foi posta em exposição, na Casa Coração de Jesus, á rua Uruguayana 58, uma lindissima imagem dessa devoção e que foi offerecida para padroeira da nova egreja de Nossa Senhora de Fatima, no Alto da Bôa Vista, logar da Cachoeira, pertença dos revmos. monges de São Bento. Os artistas da bella arte esculptural terão uma opportunidade de examinar um dos mais bellos trabalhos em madeira, cedro do Brasil, do Brasil, do esculptor, já consagrado. José Ferreira Thedim, de Santo Tirso, Portugal, como os devotos admirar essa imagem de tanta piedade christã.

Passará, dentro de breves dias, para a egreja de Nossa Senhora da Luz, tambem no alto da Bôa Vista, onde será benta, e ficará até á conclusão das obras da nova matriz.

Terrivel terremoto

STAMBUL, 22 (U.P.) — Registou-se um terrivel terremoto na região de Smyrna, receiando-se seja elevado o numero de victimas occasionado. O sinistro attingiu particularmente as cidades de Fetchia, Ketchili e Porgame, onde ruiram varias habitações.

Ouçam Diariamente das 7 ás 24 horas o Jornal da Guerra da PRC 8 - Radio Guanabara - 1360 kcs. em Combinação Com o DIARIO CARIOCA Serviço Radio-Telegraphico de Ultima Hora

NEUTRALIDADE E PATRIOTISMO

A neutralidade do Brasil deante da guerra que, nesta hora dramatica para o mundo, enche de sangue e horror o scenario europeu, definiu a nossa attitude, unica que seria compativel com a tradição da politica internacional da nossa patria. Os dispositivos do decreto-lei baixado pelo presidente Getulio Vargas devem ser rigorosamente obedecidos por todos os brasileiros, civis ou militares.

O Brasil mantem relações de amizade com os paizes em luta e, por isso mesmo, não nos é licito tomar, collectivamente, partido por esta ou aquella nação. Evidentemente, cada cidadão tem o direito pessoal de nutrir sympathias por qualquer dos povos que se debatem nos campos das batalhas. Essa sympathia, porém, sendo questão de fôro intimo, não pode, nem deve passar para manifestações publicas que acarretariam para a Nação e seu Governo situações delicadissimas. Felizmente, os brasileiros, com o seu alto espirito de disciplina e a compreensão dos seus deveres, integrados no pensamento politico do actual regime, se têm collocado numa attitude digna que vem justamente corresponder á expectativa dos poderes publicos.

* * *

O general Euricó Dutra, ministro da Guerra, a despeito do decreto do Governo, acaba de publicar um aviso ás tropas fixando as normas que devem ser seguidas pelos militares.

Diz o titular da Guerra:

"Se de todos os brasileiros é exigido o cumprimento dos seus deveres, em face da neutralidade decretada, ha razões, que seria ocioso enumerar, para que aos militares seja imposta conducta ainda mais rigorosa e que deve se reflectir na consciente discreção das suas attitudes e opiniões.

E' certo que os contecimentos militares da natureza dos que se verificam na Europa não podem deixar de interessar, sob o ponto de vista profissional, a todo o Exercito. Do simples acompanhar das operações, decorrem, effectivamente, ensinamentos e advertencias de grande utilidade.

Deante, porém, das responsabilidades que, no momento, lhes cabem, não é licito aos militares, á vista das operações de guerra, se extremarem em paixões por actos e palavras".

E' claro que ninguem pode ficar indifferente a um conflicto armado como o que se desenrola na Europa. Devemos ter pelo menos o sentimento christão de piedade pelas mulheres que perdem os esposos, pelos filhos que ficam orphãos, por toda a desgraça que a guerra sempre acarreta. E os militares devem tirar da luta "ensinamentos e advertencias de grande utilidade".

* * *

O Brasil, como pioneiro que sempre foi da paz e da fraternidade, só pode ter neste momento um desejo collectivo; que a guerra termine quanto antes, que no palco universal resurja o respeito geral a todas as normas do Direito e da Justiça e á propria dignidade humana. Esses são os votos que a consciencia brasileira — de fundo historicamente christão — formula pelo bem da humanidade da qual fazemos parte. Guardemos os nossos enthusiasmos para o momento — e Deus ha de permittir que elle jamais appareça — em que a soberania da nossa grande terra venha a ser affrontada por outrem.

TOPICOS

O NORDESTE E A GUERRA

NOTICIAS do Nordeste dizem que a economia daquella região está soffrendo os effeitos da crise europêa. O Ceará, por exemplo, não se acha apparelhado para tirar, no tocante ás actividades industriaes, quaesquer vantagens materiaes da actual guerra. De facto, só a industria de fiação e tecelagens apresenta algum desenvolvimento. As demais são ainda incipientes, não pesando na balança commercial. Acontece, porém, que todas se encontram na dependencia de importações do exterior de algumas materias primas nellas empregadas, entre as quaes as anilinas, potassa, soda caustica e ferro (pregos, arames, etc.) Tudo subiu de preço. Ademais, a industria daquella parte do paiz não está em condições de effectuar vendas para o estrangeiro. Só poderá o Nordeste exportar oleos vegetaes. Infelizmente, não ha no momento "stock" apreciavel.

E' claro que o algodão vae melhorar a sua situação nos mercados internacionaes. Isso compensará, de certo modo, o abalo soffrido pelas industrias. A economia rural, dentro de espaço de tempo limitado, sentirá os effeitos do surto algodoeiro. O mesmo poderá acontecer com os generos, caso a guerra seja prolongada. Urge, pois, que os poderes competentes voltem suas vistas para o interior, estimulando o augmento dos rebanhos e das areas de cultivo, de modo a que a producção dos campos possa compensar a das cidades. Da terra virão todas as riquezas, sobretudo em um paiz tão privilegiado como o Brasil. E' preciso não desalentar. Rumo ao oeste — continúa sendo a palavra de ordem. Mas, para que se processe com exito a jornada, os brasileiros necessitam de estradas, de credito e de orientação racional.

AUTORIDADE E SABER

AGAMEMNON MAGALHAES

Conversando com os technicos do Ministerio do Trabalho, verifiquei que elles não podiam dissimular certo espanto deante dos dados que apresentamos sobre o plano da extincção dos mucambos e até não compreendiam, de certo, como no Norte, em um Estado tão distante e a braços com tantos problemas, existissem technicos locaes de emoção e competencia, capazes de colher e expor, em ordem e gosto, material estatistico, graphicos e interpretadores com vigor scientifico mais apurados.

Um delles me perguntou, na intimidade, onde encontrara esta gente. Respondi que o mal dos governos, em geral, era confundir autoridade com sabedoria. Uns julgavam saber tudo. Não pediam conselho, mandando fazer o que elles proprios não conheciam e os auxiliares ou executores muito menos. Outros, os sem arrogancia de poder ou de responsabilidades, deixavam que os auxiliares do Governo fizessem o que seu bestunto indicava.

Generalizava-se a presumpção do "sabe tudo" e do "não faz nada", do empirismo e da inepcia dos homens de Estado. Nesse ambiente de presumpção e de tolice, os moços, os capazes, que tinham intelligencia ou paixão pelos problemas, não podiam apparecer, nos Estados, como em qualquer parte.

Mudei a orientação do Governo de Pernambuco, fazendo, apenas, essa coisa elementar que todo homem de Estado deve fazer: estudar e mandar que os outros estudem, tambem, os problemas; pedir aos que sabem o que eu não sei; aos peritos que investigassem o que eu não podia investigar; abrir uma instancia de collaboração e de verdade e nada me ter faltado. Dentro do meu Estado, encontrei todos os valores de collaboração e de exito: technicos para os problemas economicos, technicos para os problemas sociaes, technicos para os problemas de arte e de cultura.

Tudo pode se aprender desde que se queira. Os peritos do Ministerio do Trabalho acharam tudo bem estudado. Faltava, apenas, para a construcção de casas populares para a segunda etapa do plano de extincção dos mucambos, a estatistica da capacidade de producção das olarias e serrarias do Estado e a padronização do material de construcção. Foi o que elles aconselharam. E' o que vamos fazer agora, convocando, como já fizemos, uma equipe de engenheiros e architectos pernambucanos.

Registo esse facto, não pela vaidade de ter acertado. Não por mim, mas pelos que me ajudaram.

As considerações de ordem particular não podem prevalecer sobre o interesse publico

UMA NOTA DA SECRETARIA DE EDUCAÇÃO E CULTURA A PROPOSITO DO CURSO DE ADMISSÃO DO INSTITUTO DE EDUCAÇÃO

O Gabinete do secretario geral de Educação e Cultura distribuiu, hontem, a seguinte nota á imprensa:

"Em torno das resoluções tomadas pelo sr. secretario geral de Educação e Cultura, relativamente ao Curso de Admissão do Instituto de Educação, as quaes tiveram por objecto regularizar situações que só poderiam persistir com prejuizo do ensino e do interesse da Municipalidade, surgem commentarios pela imprensa, baseados em falsos informes que reclamam retificação. Assim é de todo inveridico que os alumnos desse Curso, explicita ou implicitamente, houvessem adquirido direito á matricula na primeira série secundaria sem prestar exame, nada a respeito existindo na portaria de 19 de abril que autorize affirmal-o, em contrario do que se tem dito e allegado. Quanto á estranheza de que se exija, faça o exame dos que já o prestaram no anno anterior e não foram aproveitados por classificação insufficiente para attingir as vagas preenchidas, de estranhar seria que tal não se désse e se criasse no Instituto de Educação, que deve ser estabelecimento modelo, regime de complacencia que não se verifica nas escolas outras do paiz, nas quaes os candidatos excedentes aos numeros de matricula, num anno, para que possa obtel-a, no anno seguinte, voltam a realizar as mesmas provas. Em vista do exposto era logico que se supprimisse, por inutil, o exame, a que se submettiam os inscriptos no proprio curso de admissão, desse modo procedendo o sr. secretario geral. Emfim, a cobrança da taxa mensal de 50$000, está estabelecida pela portaria que organizou o referido curso, destinada a mantel-o, não attribuida a quem quer que seja a faculdade de dispensar o seu pagamento este ou aquelle. As considerações de ordem particular não podem prevalecer sobre o interesse publico, ainda mais quando só apparentemente encontram apoio nos factos."

Suspensas as conferencias

O sr. Oswaldo Aranha, ministro das Relações Exteriores, em virtude dos ultimos acontecimentos verificados na Europa, determinou a suspensão das conferencias restantes da série cultural organizada pela Divisão de Cooperação Intellectual do Itamaraty, em collaboração com a Commissão Brasileira de Cooperação Intellectual.

Toma posse hoje, o chefe do Gabinete do Ministro do Trabalho

Tomará posse, hoje, no cargo de chefe do gabinete do ministro do Trabalho, o sr. Abel Ribeiro Filho, que se encontrava em Nova York, no desempenho de importante commissão.

A cerimonia terá logar ás 15 horas, no Ministerio do Trabalho.

No "front" os artistas francezes

JEAN RENOIR INCUMBIDO DE ORGANIZAR UMA CINEMATOGRAPHIA DE GUERRA

PARIS, 22 (U.P.) — A industria cinematographica franceza ficou temporariamente paralysada de vez que todos os famosos astros da téla envergam agora o uniforme, em todos os serviços militares.

Pierre Gresnay disse: "Quando a Patria chama os seus filhos, não ha cinematographia nem artistas, até que a crise mais grave tenha passado."

Jean Gabin, protagonista do maior film anti-guerreiro da historia — A grande illusão — serve na Marinha, emquanto que Albert Prejean, famoso piloto na ultima guerra, voltou para o seu posto na aviação

Pierre Blanchard, ex-official de infantaria, e Aimos e Raymond Cordy, comediantes, são chauffeurs no serviço de abastecimento.

Fred Mandel é agora sub-official de infantaria, ao passo que Charles Boyer está mobilizado em Agen.

Entre os artistas mais jovens René Dary e Paul Cambo estão servindo como soldados, aguardando destino. Bernard Lancret é artilheiro e Gilbert Gil figura na defesa anti-aérea. Feramus, que se destacou nos tempos do cinema mudo, é official de aviação, destacado numa esquadrilha de caça, e tendo ás suas ordens o artista Charles Tenet.

O tenor Jean Renoir foi convocado pela Secretaria de Informações, e recebeu a incumbencia de organizar a cinematographia em tempo de guerra, afim de que a França possa continuar com a producção de films artisticos e de propaganda.

Na companhia de technicos o sr. Jean Renoir prepara o seu trabalho e provavelmente, solicitará licenças temporarias dos interpretes mobilizados para realizar alguns films. Muitos destes que estavam incluidos quando estalou a guera, foram definitivamente eliminados e substituidos por novas séries de films de tempo de guerra.

Os membros da Missão Militar Argentina em São Paulo

S. PAULO, 22 (A.B.) — Os membros da Missão Militar argentina, chefiada pelo general Guilherme Mohr, acompanhada dos officiaes postos á sua disposição pelo Governo Federal, e dos srs. commandante da 2.ª Região Militar e secretario da Educação, visitaram a Escola Normal Modelo.

Em seguida, os membros da Missão dirigiram-se para o Quartel do 4.º Esquadrão do 2.º R. C. D., onde foram recebidos com as honras militares.

Depois de prolongada visita ás varias dependencias desse estabelecimento militar, os officiaes portenhos foram homenageados no Casino dos Officiaes, onde lhes foi offerecido um almoço, ao qual esteve presente o sr. Adhemar de Barros.

Ao champagne falaram o general Mauricio Cardoso e o chefe da Missão argentina.

A Embaixada allemã protestou

SANTIAGO DO CHILE, 22 (U.P.) — A Sub-Secretaria da Marinha informou á Chancellaria que os vapores britannicos fundeados em Antofogasta carregam uma quantidade de combustivel maior que a necessaria, o que é considerado contrario á neutralidade observada pelo Chile com relação ao conflicto europeu.

Accrescenta a referida informação que os armadores dos navios foram notificados de que seriam tomadas energicas medidas para evitar a repetição desses factos.

A Embaixada allemã, por sua vez, protestou, affirmando que esses navios reabastecem os vasos de guerra inglezes em alto mar.

O embaixador inglez, Sir Charles Bentick, visitou o ministro das Relações Exteriores para tratar das facilidades a serem concedidas aos navios mercantes britannicos que trafeguem pela costa chilena.

Nos circulos diplomaticos presume-se que a "démarche" do representante da Inglaterra tem por fim evitar o conhecimento antecipado da chegada ou saida dos navios inglezes, os quaes poderiam ser surpreendidos por submarinos allemães, no caso em que alguns delles consigam attingir o Pacifico.

Perfeita a mobilização franceza

O POVO GERMANICO CONTEMPLA A GUERRA DE HOJE COM VERDADEIRA REPUGNANCIA — AFFIRMA UM COMMUNICADO RADIO-TELEPHONICO FRANCEZ

PARIS, 22 (U.P.) — O chefe do Departamento de Informação do governo francez, sr. Jean Giroudoux, declarou hoje, numa transmissão radio-telephonica, que a Allemanha havia perdido na Polonia 150.000 homens entre mortos e feridos, além de 900 aviões e 600 pilotos.

"Em 1914 — disse o sr. Giraudoux — nos primeiros 20 dias de guerra, a França perdeu 85 % da sua producção de carvão, que passou para as mãos dos allemães: 90 % do mineral de ferro, 65 % do aço, 30 % da sua producção textil, 60 % do alcool e 75 % da producção assucareira.

"Hoje, nossas forças se mantêm intactas. A mobilização de homens e reservas foi realizada com cem por cento de perfeição.

"A conquista da Polonia não recompensou a Allemanha da perda que significa o territorio do Sarre, rica região productora de carvão, que se encontra sob a vigilancia de nossos canhões. A Polonia produzia 100.000 toneladas de carvão, ao passo que o Sarre rende 2.000.000 de toneladas.

"Estamos senhores da mais rica e povoada região industrial da Allemanha. A guerra está se realizando na propria porta do povo allemão.

"Os estrategistas allemães sempre falaram da necessidade de dar um golpe rapido durante os primeiros dias de guerra sobre as regiões industriaes do inimigo. O estado maior do exercito allemão não póde resolver hoje esse problema. A situação economica peorou tanto que os trabalhadores allemães não têm a segurança sequer de obter uma terça parte dos alimentos e productos dos trabalhadores alliados.

"Em 1914 o ex-kaiser disse, no fim da terceira semana de guerra:

"O povo allemão contempla o futuro da guerra com animação e alegria".

"O povo allemão contempla a guerra de hoje com verdadeira repugnancia."

O sr. Giraudoux comparou a situação dos alliados á dos allemães, citando informações imaginarias apresentadas ao sr. Hitler pelos chefes das tres armas de dafesa nacional, general von Brauchtsch, sr. Thomas, da Economia e sr. Goebbels, da Propaganda.

Segundo essas informações, a capacidade da Allemanha para continuar a guerra se apresenta como muito inferior á dos alliados. O orador recordou aos ouvintes francezes que a primeira parte da actual guerra terminou com a occupação da Austria e Tchecoslovaquia, que as ambições territoriaes do Reich sacrificaram, porém, que a segunda não terminará com uma paz que consolide e ratifique essas ambições, a menos que a Allemanha deseje prolongar uma guerra que ella não poderá supportar durante muito tempo.

"O discurso do sr. Hitler em Dantzig, accrescentou o sr. Giraudoux, não reflectiu a convicção da victoria e sim o crescente temor de que a Allemanha não possa alimentar o seu povo este inverno.

"Seu unico methodo para obter recursos economicos é a conquista de fontes rodeadas e protegidas por tropas alliadas", terminou o chefe do Departamento de Informações da França.

O novo embaixador britannico no Rio

Sir Geoffrey George Knox, que acaba de ser nomeado para desempenhar as altas funcções de embaixador da Grã-Bretanha no Rio de Janeiro, nasceu em 1884 e foi admittido, por concurso, aos serviços britannicos no exterior em 1906. Especializou-se em assumptos do Levante e da Asia, tendo servido em Kermanshah, Shiraz, Cairo, Salonica, Cavala e Bucarest. Em 1910 recebeu o titulo de 2.º secretario, tendo servido em funcções diplomaticas em Stambul. Promovido a 1.º secretario em 1923, serviu em Berlim e Constantinopla. Promovido a conselheiro de Embaixada em 1931, serviu em Madrid e foi indicado para presidente da Commissão do Governo do Sarre em 1932. Em 1935 foi promovido á ministro plenipotenciario, tendo servido em Budapest.

O novo embaixador da Grã-Bretanha no Rio é Grande Official da Ordem de São Miguel e São Jorge e recebeu a medalha de prata do jubileu em 1935.

Para fiel observancia

UMA PORTARIA DO MINISTERIO DA VIAÇÃO COM REFERENCIA A'S GRATIFICAÇÕES AO FUNCCIONALISMO

O ministro da Viação acaba de expedir a seguinte circular ás repartições que lhe são subordinadas, inclusive a Central do Brasil: "Communico-vos, para os fins convenientes, que a Secretaria da Presidencia da Republica, em circular n. 9, de 8 do corrente, publicada no "Diario Official" de 13, determinou a fiel observancia, a partir deste mez, das seguintes normas, reguladoras do abono de gratificação por serviços prestados além das horas regimentaes de trabalho: a) — Sómente em casos especialissimos e a juizo do director geral, nos Ministerios em que o houver, ou do ministro de Estado, seja antecipado ou prorogado o periodo normal de trabalho; b) — que se prefira o criterio de gratificar pela hora de serviço extraordinario, realmente prestado, na fórma da legislação em vigor; c) — que, salvo determinação expressa da Presidencia da Republica, não se conceda gratificação mensal, permanente, pela prestação de serviço extraordinario; d) — que não se paguem gratificações pela verba "Eventuaes", mas sempre e apenas pela dotação propria; e) — que não se conceda gratificação ao occupante de cargo em commissão ou de funcção gratificada; f) — que não se arbitre qualquer vantagem ao funccionario beneficiado pelo regime de quotas ou percentagens na base dessa remuneração, mas na do padrão de vencimentos; g) — que as folhas de pagamento de gratificação sejam publicadas no "Diario Official" antes de pagas e dellas constem, tambem, a natureza do trabalho executado e o cargo ou funcção de que é occupante o funccionario ou o extranumerario, não se lhe dando encargos differentes da attribuição da carreira a que pertence ou da funcção que exerce, para justificar o pagamento de gratificações; h) — que se suspenda immediatamente o pagamento de gratificações que tenham sido abonadas contrariamente ao que estabelece esta circular".

Conselho de Immigração e Colonização

Reuniu-se, hontem, o Conselho de Immigração e Colonização, sob a presidencia do consul geral João Carlos Muniz, tendo comparecido os conselheiros major Aristoteles Lima Camara, Arthur Hehl Neiva, e Luiz Betim Paes Leme. Estiveram, egualmente, presentes os srs. Arthur Ferreira da Costa, Henrique Doria de Vasconcellos, Antonio Pedro de Andrade Muller, Francisco de Paula Assis Figueiredo e Francisco Leite, observadores dos Estados de Santa Catharina, S. Paulo, Minas Geraes e Paraná.

Depois e approvar a acta da sessão anterior, o Conselho entrou a examinar o expediente, determinando as providencias cabiveis em cada caso.

Passando-se á ordem do dia, o presidente deu a palavra ao sr. Assis Figueiredo, observador do Estado de Minas Geraes, que acabava de regressar de uma viagem de estudos á Republica Argentina.

O dr. Assis Figueiredo fez um resumo oral das suas observações, promettendo apresentar numa das proximas sessões um relatorio escripto. Começou o dr. Assis Figueiredo recordando alguns dados geographicos e demographicos que facilitam a compreensão do problema da colonização naquella Republica. Numa área de 2.785.492 km2., a Argentina contava com uma população de 12.760.880 habitantes, em 1.º de janeiro de 1938.

Conforme mostra um artigo de Alejandro E. Bunge, publicado em "La Nacion", de 13 de fevereiro do corrente anno, 67 °|° dessa população está concentrada numa zona em torno da capital, ou seja 20 °|° do territorio do paiz. Numa segunda zona, formada por um raio de mil kilometros com centro na capital, e que compreende 40 °|° do territorio, encontra-se 25 °|° da população. Numa terceira e ultima zona, situada além desse raio de mil kilometros e que compreende outros 40 °|° do territorio, a população existente é de 8 °|° do total.

Vê-se, portanto, que ha uma grande concentração da população na capital da Argentina e na provincia de Buenos Aires.

Referiu-se, a seguir, o dr. Assis Figueiredo, a existencia de grandes latifundios que é uma das caracteristicas da Argentina. Por se considerar prejudicial essa situação está em discussão no Congresso daquelle paiz uma lei que permittirá ao governo desapropriar esses latifundios.

Muito interessante é o criterio que está sendo adoptado na Argentina para a venda de terras a colonos. São estas divididas em grandes lotes de 250 hectares afim de que seja possivel a multiplicidade de cultura inclusive a criação de gado constituindo-se desta forma o individuo como unidade economica autonoma. A venda é feita sem financiamento mas ha o credito agricola em condições muito attraentes. Nunca excede a 5 °|° e o praso commum é de 10 annos. A selecção dos candidatos á compra de terras é feita por um systema de pontos correspondentes a determinadas condições. Ao estrangeiro exige-se mais a residencia no paiz durante 5 annos no minimo ser casado com argentina e ter filhos argentinos. O candidato a um lote de terra, depois de aceito, recebe um titulo provisorio de propriedade por 3 anos. Só no fim desse periodo, se fôr julgado merecedor, é que recebe o titulo definitivo. Não pode ser candidato quem não tiver 25 °|° do valor do lote. Ao processar-se a venda, faz-se um seguro automatico em uma companhia particular, a favor do colono.

Accrescentou o dr. Assis Figueiredo que o goveno argentino vae fundar um Instituto de Colonização e que a provincia de Buenos Aires já possue um Instituto dessa natureza, o qual tem obtido optimos resultados. Citou ainda as colonizações feitas por iniciativas particulares, mas que não são as mais importantes. Terminou o dr. Assis Figueiredo referindo-se á alta conta em que é tida a lei brasileira de immigração nos meios competentes argentinos, que a classificaram de excellente.

Depois de agradecer ao dr. Assis Figueiredo as interessantes informações que trouxera ao Conselho, o presidente deu a palavra ao dr. Doria de Vasconcellos, observador do E. de S. Paulo, o qual procedeu á leitura de um parecer em que apresentou ao Conselho as suas observações sobre um projecto de decreto, elaborado pelo Ministerio da Agricultura, para dar nova regulamentação á organização de nucleos coloniaes. Nesse parecer, o dr. Doria de Vasconcellos salienta que uma lei de colonização presupõe uma instituição governamental apropriada para executal-a de modo efficaz. Por isso, acha indispensavel que o respectivo projecto inclua a criação de uma entidade paraestatal encarregada de applicar a politica de colonização. Constitue condição preliminar, para levar a cabo esse emprehendimento, colligir todos os dados relativos ás colonizações já realizadas no paiz, de modo que se possam comparar os methodos já experimentados e delles tirar as directrizes principaes a seguir no futuro.

Finda a leitura do parecer do dr. Doria de Vasconcellos, o presidente, depois de mais uma vez accentuar que a actividade mais importante do Conselho, deante da actual situação do mundo, terá que se concentrar no estudo dos problemas de população e colonização, designou uma commissão, composta dos conselheiros Dulphe Pinheiro Machado e José de Oliveira Marques e do dr. Doria de Vasconcellos, para apresentar um ante-projecto de lei de colonização.

"Recife de Coral", 2.ª feira, no Plaza

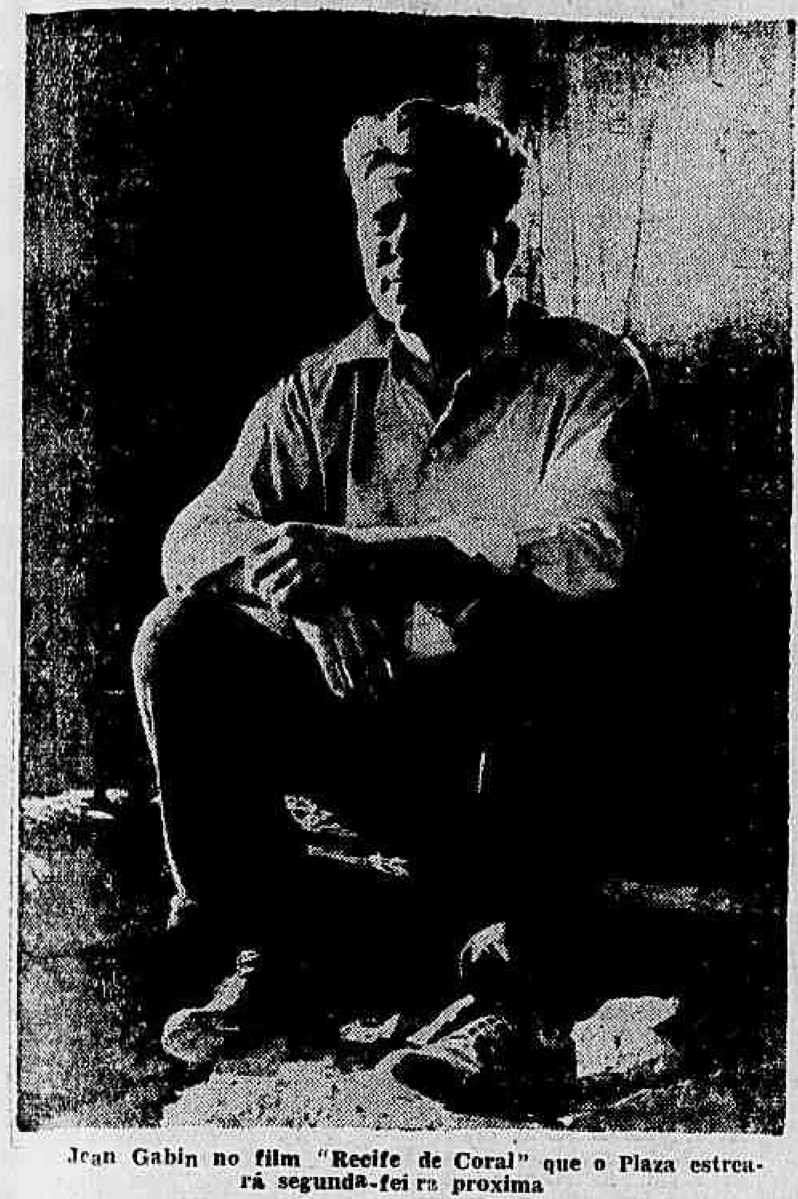

Jean Gabin no film "Recife de Coral" que o Plaza estreará segunda-feira proxima

Novamente sob o signo de aventura, Jean Gabin — o actor feito para os papeis fortes — vae atravessar um film com a sua arte sobria e perfeita. Será desta vez Trott Lennard, um homem que matou e foge através dos mares á acção da justiça... Mas que lhe adeanta a existencia se ella teria de ser sempre uma fuga constante? Lennard aceita a missão que lhe confia o commandante do veleiro onde viaja. Deverá substituil-o nos momentos perigosos... Sacrificar a sua vida se necessario... Elle aceita porque nada tem a perder... Nenhuma mulher aguarda a sua volta... E' um paria na vastidão dos mares... Mas o destino quiz poupar esse rapaz de rosto rude e alma nobre. Fel-o encontrar num recanto da Australia, nos azares da sua peregrinação, uma formosa joven, tambem perseguida pela policia: Michéle Morgan... Amam-se desvairadamente naquelles descampados... Gabin encontra final uma razão para viver... A dupla de "Cães das Sombras", reconstituida novamente, empresta a esse idyllio uma tonalidade romantica das mais fortes...

Carmen Miranda na constellação da 20th. Century-Fox Film!

Companhia Radiotelegraphica Brasileira. S. A.
"VIA RADIOBRAS".
Radiogrammas para todas as partes do Mundo
COMMUNICAÇÕES DIRECTAS COM: NOVA-YORK, LONDRES, PARIS, BERLIM, GENEBRA, ROMA, LISBOA, MADRID, AMSTERDAM, BRUXELLAS, VARSOVIA, BUENOS-AIRES, MONTEVIDEO, ETC.
Recebido no Rio de Janeiro
Data
N.º D/20805
Recebido
RADIOGRAMMA
Centro Radiotelegraphico, Av. Rio Branco, 77 - Rio de Janeiro - Tel. 23-2177

BL381 WDS/AS
NEWYORK 12 21 1235PM
LC BAVETTA CENTFOX RIODEJANEIRO
MIRANDA SIGNED NO DEFINITE PRODUCTION PLANS AS YET

Fac-smile do telegramma enviado ao director da Fox no Brasil

O sr. J. C. Bavetta, vice-presidente da Fox Film do Brasil, acaba de receber um cabogramma da 20th. Century-Fox Film Corporation, annunciando que a famosa cantora patricia Carmen Miranda, assignou contrato com esta empresa em Nova York.

A producção na qual estreará Carmen Miranda, ainda não foi escolhida. Os seus fans do Brasil vão ter o prazer de ver sua patricia numa super producção da Fox Film, que será lançada aqui, na proxima temporada, a iniciar-se em março de 1940.

"ALERTA NO MEDITERRANEO"!

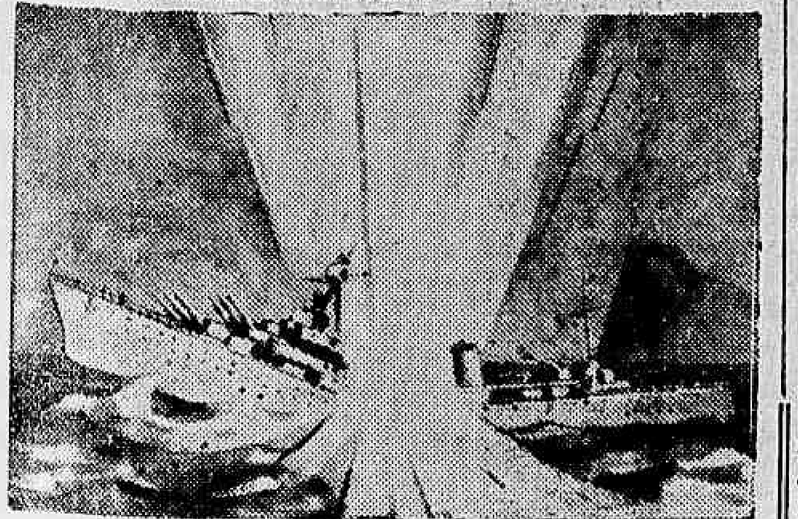

Um aspecto do que é previsto nesse brado de "Alerta no Mediterraneo"

PARIS, 22 — Diversos paizes europeus estão apreendendo o film "Alerta no Mediterraneo" por causa da doutrina que prega através das suas scenas tremendamente emocionantes e soberbas, filmadas corajosamente na terra, no mar e no ar.

De facto, o espirito que fundamente o enredo dessa obra premiada recentemente, é, no momento actual, inconveniente ás actividades bellicas dos paizes em luta.

Na guerra actual as idéas tambem participam da estrategia militar e, talvez dahi, a justificação da attitude das autoridades desses paizes.

"A Vida de Carlos Gardel", romance lindo, em um film perfeito

Quem diz é um technico. "A Vida de Carlos Gardel", o film que a Cinesul vae estrear entre nós no proximo dia 2 de outubro, no Palacio, é um film perfeito. Perfeito como romance, que atrae pelo entrecho, desde o começo ao fim; perfeito pela sua technica, em que se revela um director novo, Alberto de Zavalia; perfeito pela sua producção material, em que a photographia é sempre nitida, como sempre nitido é o seu som. E digamos que isso se torna preciso firmar e affirmar, pois que, infelizmente para nós, o nosso publico só leva em consideração o film americano e, ultimamente, o francez. E' preciso que se saiba que a limpidez das scenas, que aliás se casa som os angulos tomados, com o gosto da escolha dos momentos a serem filmados - desde logo predispõe bem o espectador. O som, que é limpido, nos dá dialagos tão claros que se diriam em portuguez, quando estretanto é a lingua castelhana que se fala. E a musica? E as canções? Todos aquelles bellos tangos que Carlos Gardel cantava ahi estão, nesse film - por signal que a Cinesul foi procurar para elles o melhor cantador de tangos que a Argentina tem actualmente - Hugo del Carril. "A Vida de Carlos Gardel" é um film que vae vencer em toda a linha.

E' sexta-feira, 29, a estréa de "O Capitão Furia", com Brian Aherne, no São Luiz

Brian Aherne em "O capitão Furia"

Finalmente, já podemos, hoje, informar com segurança aos nossos leitores, a data em que se dará, no São Luiz, o lançamento de "O Capitão Furia". A mais recente e victoriosa "performance" do magno interprete de Maximiliano em "Juarez" - ou seja, de Brian Aherne - terá logar sexta-feira proxima, dia 29, o que importa em dizer que apenas seis dias nos separam da data em que os "fans", agora em muito maior numero, de querido actor, poderão deslumbrar-se com este seu novo e magnifico trabalho.

Brian Aherne é, agora, um legitimo Robin Hood, um Robin Hood australiano, destemido e cheio de audacia, que expõe o peito a todos os perigos e não trepida em arriscar a vida, cem vezes ao dia, pela conquista do coração feminino que mais lhe falou aos sentidos... Esse coração é o de June Lang. Mas, com Brian Aherne, veremos Victor Mc. Laglen, John Carradine, Paul Lukas, Virginia Fitld, George Zucco e Dougless Dumbrillo. "O Capitão Furia" é um legitimo filme de aventuras, onde a acção é tudo, onde a dóse de fino romantismo attinge um nivel invulgar e onde os predicados de espirito se repetem, a meude, habitualmente conduzidos por Hal Roach, que foi, simultaneamente, o productor e o director da pellicula, cuja estréa, como já ficou dito linhas acima, será feita pela Unitadd Artists, secta-feira vindoura, na téla do São Luiz.

"Fortaleza do Silencio" e o heroismo polonez, breve, no Pathé Palacio

Difficilmente Annabella reproduzirá na téla um desempenho dramatico do tope de "Fortaleza do Silencio"! Nesse film a esposa de Tyrone Power, equiparou-se ás maiores interpretes do mundo. Viveu com alma, com devotamento, com sublimidade, o papel da heroica nacional da Polonia, a magnifica Vianna que offereceu a sua vida em holocausto á liberdade do seu paiz.

"Fortaleza do Silencio" é um film opportunissimo porque registra em quadros cheios de acção e tragedia, o esforço da Polonia por se libertar do jugo russo em 1913. Dentro de uma fortaleza, condemnados ao silencio, isolados do mundo, centenas de patriotas polonezas rebellam-se sob o commando da esposa do director do presidio e se deixam massacrar para que o seu paiz voltasse a respirar livremente...

"Fortaleza do Silencio" é uma pagina vibrante do lendario heroismo polonez...

Será estreado dentro de breves dias, em copia nova, no Pathé Palacio.

CARTAZ DO DIA

SÃO LUIZ — "Convite á Felicidade" (Paramount) com Irene Dunne. — Horario: 2 — 4 — 6 — 8 e 10 horas.

PLAZA — "Luiza" (Art-Films) com Grace Moore. — Horario: 2 — 4 — 6 — 8 e 10 horas.

METRO — "Serenata na Broadway" (Metro Goldwyn) com Jeanette Mac Donald — Horario: 11.40 — 1.50 — 4 — 6 — 8.10 e 10.20 horas.

PALACIO — "Cinco Devem Viver" (R. K. O.) com Chester Morris. — Horario: 2 — 4 — 6 — 8 e 10 horas.

ODEON — "Aldeia da Roupa Branca" (Tobis Portugueza) com Beatriz Costa. — Horario: 2 — 3.40 — 5.20 — 7.00 — 8.40 e 10.20 horas.

IMPERIO — "Escola Dramatica" (Metro) com Luise Rainer. — Horario: 2 — 4 — 6 — 8 e 10 horas.

GLORIA — "O Meu Amado" (Fox Film) com Tyronne Power e Alice Faye. — Horario: 2 — 4 — 6 — 8 e 10 horas.

PATHE' PALACIO — "Luiza" (Art-Films) com Grace Moore. — Horario: 2 — 4 — 6 — 8 e 10 horas.

REX — "Férias Matrimoniaes" (Metro Goldwyn), com Florence Rice — Horario: 2 — 4 — 6 — 8 e 10 horas.

BROADWAY — "Melle Docteur" (Broadway Programma) com Viviane Romance. — Horario: 2 — 4 — 6 — 8 e 10 horas.

RIO — "Mais que secretaria" (Columbia) com Jean Arthur — Horario: 2 — 4 — 6 — 8 e 10 horas.

CINEAC TRIANON — "Jornaes", "Imprensa Animada Cinenac" e "Desenhos de Walt Disney".

CENTRO

ELDORADO — "Canção de Amor".

PARISIENSE — "Cães das Sombras" e "Paixões em Conflicto".

OPERA — "Peccadoras de Tunis" e "Londres-Nova York sem Escalas".

METROPOLE — "Tres Valsas" e "A Dansa da Primavera".

POPULAR — "Patrulha Submarina", "Paixões em Conflicto" e "Os Justiceiros".

PRIMOR — "Peccadoras de Tunis" e "Deixae-nos Viver".

FLORIANO — "A Vida de Vernon e Irene Castle" e "O Rei do Turf".

PARIS — "Os Navaes em acção" e "Ao Norte de Shanghai".

S. JOSE' — "O Morro dos Ventos Uivantes".

IRIS — "Andy Hardy Cow-Boy" e "Mulheres sem Homens".

IDEAL — "Vida Roubada" e "A Ceia dos Veteranos".

MEM DE SA' — "Duas Vidas" e "Amor e Tradição".

LAPA — "Quando ellas Teimam" e "A Borrasca".

BAIRROS

POLYTHEAMA — "Canção de Amor".

GUANABARA — "A Princezinha".

ROXI — "A Morro dos Ventos Uivantes".

PIRAJA' — "O Joven Dr. Kildare".

IPANEMA — "A Vida de Alexander Graham Bell".

RITZ — "Paraiso Infernal".

VARIETE' — "Cães das Sombras" e "O ex-Presidente".

AMERICANO — "Meia-Noite" e "Vendo a China".

RIO BRANCO — "O Furacão" e "O Crime do Dr. Hallet".

CENTENARIO — "Com os Braços Abertos" e "Caçando um Homem".

BANDEIRA — "Duas Vidas" e "Amor e Tradição".

AVENIDA — "A Vida de Alexander Graham Bell".

AMERICA — "Victoria Amarga".

CATUMBY — "Flores da Primavera" e "A Lei na Terra dos Bandoleiros".

BRASIL — "O Cão dos Baskervilles" e "Caçando um Homem".

GUARANY — "Zombando do Perigo" e "Marco Polo".

APPOLO — "A Vida de Vernon e Irene Castle".

S. CHRISTOVÃO — "Tres Valsas".

JOVIAL — "A Vida de Alexandre Graham Bell" e "Rindo da Sorte".

TIJUCA — "Uma Cidade que Surge".

VILLA ISABEL — "Mulher contra Mulher" e "Zenobia".

VELO — "Ilha Sinistra" e "Esposa, Marido e Amiga".

EDISON — "A Ceia dos Veteranos" e "O Anjo da Fé".

HELIOS — "Vida de Peccador" e "Espertalhão de Marca Maior".

GRAJAHU' — "Meia-Noite".

HADDOCK LOBO — "Paraiso Infernal" e "O Valente da 10ª Avenida".

MARACANÃ — "A Princezinha".

FLUMINENSE — "A Princezinha" e "Amigo dos Amigos".

SUBURBIOS (CENTRAL)

MASCOTTE — "O Menino de Ouro" e "Deixa-me Viver".

MEYER — "Marido mal Assombrado" e "Conquistadores do Ar".

BEIJA-FLOR — "Jesse James".

QUINTINO — "O Cão dos Baskervilles" e "Desculpe a nossa Ousadia".

PIEDADE — "A Grande Valsa".

COLYSEU — "Loucos por Escandalo" e "Sensação do Circo".

ALPHA — "Mulher Mascarada" e "Noivado de Arrelia".

MODELO — "Com os Braços Abertos".

MADUREIRA — "Alliança de Aço".

MODERNO — "Que Papae não Saiba" e "Salvando um Reino".

REALENGO — "Gunga Din".

IMPERIAL — "Fra Diavolo" e "O Grande Homem Vota".

CAMPO GRANDE — "Robin Hood" e "A Marca do Zorro".

SUBURBIOS (LEOPOLDINA)

ROSARIO — "O Filho de Frankenstein".

PARAISO — "3 Mosqueteiros" e "Aventura Rancheira".

ORIENTE — "Se eu Fôra Rei".

PENHA — "Suez".

SANTA CECILIA — "Jesse James".

BRAZ DE PINNA — "Gunga Din".

"LA BOHEME", SEGUNDA-FEIRA, NO RIO

Martha Eggerth e Jan Kiepura em "La Boheme", que o Rio, vae exhibir segunda-feira

"La Boheme" é uma das mais conhecidas operas de Puccini. De uma sentimentalidade commovente... O drama de Mimi tem arrancado lagrimas de varias gerações... O cinema aproveitou-se do argumento e subordinando-o a um tratamento moderno, realizou esse admiravel "La Boheme" onde se conta a historia de Denise, uma linda joven portadora do mesmo mal da heroina de Puccini e que morre no palco interpretando essa parte da opera...

E' sem duvida o maior desempenho de Martha Eggerth e seu marido Jan Kiepura, tanto na parte puramente dramatica como na parte lyrica onde as vozes de ambos se fundem harmoniosamente levando a emoção a todas as almas...

"La Boheme" estará em cartaz no cinema Rio — a preços populares — segunda-feira proxima.

O horario do "Metro" com "Serenata na Broadway"

Pede-nos a Publicidade da Metro-Goldwyn-Mayer e do Cine Metro avisar que "Serenata na Broadway", de Jeanette MacDonald, está sendo exhibida dentro do seguinte horario: 11.40 — 1.50 — 4. — 6. — 8.10 — e 10.20 minutos.

Para maior commodidade, convém preferir sessão das 11.40, 1.50 ou 6 da tarde.

Noticias do Estado do Rio

SO' OS FUNCCIONARIOS PODEM PERMANECER NAS REPARTIÇOES DA POLICIA

O chefe do Policia resolveu prohibir sejam admittidas nos trabalhos internos das varias repartições subordinadas á Chefatura de Policia, ainda que sob o pretexto de "aprendizagem" ou de "prestação de serviços gratuitos", pessoas estranhas ao quadro do seu funccionalismo, sendo dispensadas as que se encontrarem nas condições acima indicadas.

DESIGNADO PARA O SERVIÇO DE STATISTICA POLICIAL

Foi designada a inspectora de 3.ª classe da Delegacia de Ordem Politica e Social — Maria Moreira Leal para ter exercicio no Serviço de Estatistica Policial.

COMPAREÇA, SOB PENA DE EXONERAÇÃO

Está sendo chamado á Directoria de Expediente e Contabilidade, dentro do praso de cinco dias, sob pena de exoneração por abandono de emprego, o encarregado do Posto Medico de Barra do Pirahy, dr. Angelo Antonio Merola.

VAE DOAR UMA AREA DE TERRA A' ESCOLA FLUMINENSE DE MEDICINA VETERINARIA

Foi assignado decreto autorizando o dr. Vital Brasil Mineiro da Campanha a fazer doação, a titulo gratuito, á Escola Fluminense de Medicina Veterinaria, de uma área de terra, desmembrada, mediante ajuste entre os interessados, dos terrenos em que o Instituto Vital Brasil mantem os seus serviços e a sua séde, em Nictheroy, e que pelo Estado lhe foram vendidos, conforme escriptura publica de 1.º de agosto de 1938.

Serão consignados, na escriptura de doação, quanto á área que fôr dada os mesmos onus e condições, estabelecidas no artigo 2.º e seu paragrapho unico, do decreto n. 478, de 7 de julho de 1938, e que ficarão a cargo da donataria.

GRATIFICAÇOES ADDICIONAES CONCEDIDAS

Foi concedida á Directoria Geral do Departamento Estadual do Trabalho, Lydia d'Oliveira, a gratificação addicional de mais 5 %, calculada sobre os respectivos vencimentos annuaes de 16:630$000, ou sejam 831$500 tambem annuaes, a partir de 4 de maio de 1939, dia immediato áquelle em que completou 20 annos de serviços prestados ao Estado. Foi concedida ao director da extincta Colonia Agricola e Educacional de Vassouras, em disponibilidade, Waldemar Pina, a gratificação addicional de mais 5 %, calculada sobre os respectivos vencimentos annuaes de 13:200$000, ou sejam 660$000 tambem annuaes, a partir de 27 de maio de 1937, dia immediato áquelle em que completou 20 annos de serviços prestados ao Estado. Foi concedida ao 1.º tenente da Força Militar, Walter Zulmiro Pereira de Castro, a gratificação addicional de 10 %, calculada sobre os vencimentos annuaes de 6:600$000, que percebia ao adquirir direito ao referido accrescimo, a qual lhe deverá ser paga na razão annual de 660$000, a partir de 16 de novembro de 1934, dia immediato áquelle em que completou 10 annos de serviços prestados ao Estado. Foi fixada em... 462$000 annuaes a gratificação addicional concedida, por acto de 9 de junho do corrente ano, á professora cathedratica de Sciencias Physicas e Naturaes do Instituto de Educação desta cidade, Maria Amelia de Souza, a qual foi calculada sobre os respectivos vencimentos annuaes de 9:240$000 e lhe deverá ser paga a partir de 17 de abril de 1938, dia immediato ao em que completou 20 annos de serviços prestados ao Estado.

TRANSFERIDO PARA O CARGO DE COLLECTOR

Foi transferido, a pedido, o fiscal de Rendas de 2.ª classe, Pedro Gomes da Silva, para o cargo de collector de Rendas de 1.ª classe.

Para o desenvolvimento da pesca na Parahyba

O ministro Fernando Costa recebeu hontem em seu gabinete o secretario da Agricultura da Parahyba, sr. Lauro Montenegro que manteve com s. ex. demorada conferencia sobre assumptos de interesse economico do mencionado Estado, entre os quaes o que se relaciona com a pesca. E' sabido serem as aguas da Parahyba muito piscosas, destacando-se principalmente o albacora, o chamado actum nacional, cuja industrialização está sendo estudada pelo Ministerio da Agricultura.

Entretanto, não está a pesca alli bem desenvolvida, o que levou o ministro Fernando Costa autorizar o sr. Ascanio de Faria, director de Caça e Pesca, a providenciar o projecto para installação, nesse Estado, de centros de pesca, semelhantes aos que estão sendo organizados no Maranhão.

Com esses Centros, a Parahyba estará apparelhada para aproveitar sua abundante riqueza ichtyologica em beneficio da economia nacional.

10 milhões de abacaxis da Parahyba para o Districto Federal

Esteve hontem no gabinete do ministro Fernando Costa, o sr. Lauro Montenegro, secretario da Agricultura da Parahyba, que communicou a s. ex. estar o governo desse Estado empenhado em conseguir mercado para 10 milhões de abacaxis, que, em virtude da situação internacional, não podem ser exportados para os paizes europeus.

O titular da Agricultura, com o intuito de alargar o mercado interno, beneficiar o consumidor carioca, e proteger o productor nacional, determinou ao chefe da Secção de Fruticultura, sr. Alves Costa, as necessarias providencias para a venda desses frutos, nesta capital, em caminhões licenciados pelo Ministerio da Agricultura, e a preços populares.

Nesse sentido os srs. Alves Costa e Lauro Montenegro já se entenderam com o almirante Graça Aranha, afim de obter praça e reducção de fretes nos navios do Lloyd Brasileiro, para o transporte facil da grande safra de abacaxis parahybanos.

Chopin, heroe polonez!

A Polonia, esse paiz de martyres ora tão em evidencia pela sua tragédia, tem no genial Chopin não só uma grande expressão da sua alma artistica como do seu valor guerreiro.

Quando a Polonia estava sob o dominio russo os polonezes revoltaram-se contra o jugo desse paiz.

E, se longe da Patria Chopin não podia pegar em armas, nem por isso elle deixou de ser um legitimo soldado.

Por isso, "A Valsa do Adeus" esse film soberbo que a Alliança vae axhibir segunda-feira em "reprise" no Gloria é um film não só de arte sublime como militar e opportuno no actual momento.

Para intensificar a exploração mineralogica no Rio Grande do Sul

Com a presença do dr. Luciano Jacques de Moraes, director geral do D. N. P. M. foi assignado hontem, no gabinete do ministro da Agricultura, importante accordo entre os governos Federal e do Rio Grande do Sul, respectivamente representados pelo ministro Fernando Costa e dr. Farrolini Vezz.

Conforme determina o Codigo de Minas, o Estado que dispuzer de serviços organizados para exploração mineralogica póde requerer do governo delegação de poderes para agir nesse sentido. O governo gaucho, pelo presente accordo, está apto a intensificar as pesquisas mineraes, principalmente ouro, cobre e volfranio.

A Reunião Desta Tarde no Hippodromo Brasileiro

Uma prova destinada aos amadores

1.ª CARREIRA

PARATODOS, 55 kilos — No ultimo domingo perdeu para A'barran, Aldeão, Tuchão, Kid Gallahad, Palhaço, Yukon e Septro. Como os adversarios não valem grande coisa, sua chance é agora mais accentuada.

VOLUPIA, 53 kilos — Em sua segunda apresentação conseguiu secundar Ita, na frente do Paratodos e Seductor. Poderá ser agora a ganhadora.

ALFENAS, 53 kilos — Numa turma onde os concorrentes não eram melhores que os de hoje, foi a ultima collocada. Ainda não acreditamos.

GAIBU', 55 kilos — Estreante. E' um filho de Jacques Emile Blanche. Geitoso.

SAMAMBAIA, 53 kilos — Em suas tres unicas apresentações na Gavea não deixou grande impressão. Tambem, convém notar, os adversarios agora pouco valem.

ADEGA, 53 kilos — E' uma estreante, filha de Ufano. Póde debutar ganhando.

YUCOA', 53 kilos — Pretensões muito diminutas

2.ª CARREIRA

FLEURON, 62 kilos — No ultimo sabbado escoltou Paisagem, Grajahu', Rosilegio e Rosinario. Como a turma é agora como que uma salada mixta, poderá ser o ganhador.

ONIX, 80 kilos — Os adversarios não lhe mettem medo. Mas, com esse peso, Deus nos livre!

RESOLUTO, 66 kilos — Ha muito que não corre na Gavea. Sua chance depende muito da direcção que lhe imprimir seu jockey-amador.

MILAGRE, 67 kilos — Irriquieto na fita, sua chance depende de uma saida bôa ou de uma direcção impeccavel.

DISCO, 65 kilos — Numa carreira onde varios factores negativos se unem, até um Disco póde ganhar...

POURQUOI?, 74 kilos — Vae tão pesado, que temos medo do seu fracasso!

VICTORIA REGIA, 68 kilos — Nunca se viu numa companhia tão amavel e delicada. Como a maioria dos concorrentes á essa prova, suas possibilidades estão restricta á direcção que levar.

3.ª CARREIRA

FILM, 55 kilos — Nesta turma, mas apenas com 48 kilos, no ultimo sabbado ganhou de Apromplo Junior, Kalifa, Esplin e Caratinga, em 1.400 metros, que é uma distancia mais favoravel ás suas aptidões. Difficilmente repetirá em 1.500 metros.

APROMPTO JUNIOR, 56 kilos — Quando, no ultimo sabbado, perdeu por dois corpos para Film, em 1.400 metros, dispensava a esse adversario nada menos de cinco kilos. Como esta tarde concede-lhe apenas um kilo e a distancia augmentou em cem metros, é provavel que se desforre.

ESPLIN, 53 kilos — Quarto collocado, ha uma semana, de Film, Aprompto Junior e Kalifa, é provavel que agora chegue mais proximo.

KALIFA, 53 kilos — Conforme está acima indicado, vem de escoltar Film e Aprompto Junior, com o mesmo peso. Emquanto esses adversarios foram sobrecarregados respectivamente em sete e tres kilos, elle permaneceu com o mesmo peso. Dahi não ser impossivel uma ampla desforra.

CARATINGA, 49 kilos — Com 46 kilos apenas foi a quinta collocada na prova acima. Fôra eleita a favorita, e não correspondeu á esse preferencia. Conseguirá agora?

MALABA', 49 kilos — Vem de onze carreiras sem nenhuma collocação. Achamos um pouquinho difficil.

GATILHO, 53 kilos — Em seus dois ultimos compromissos "conquistou" dois ultimos logares. Para ganhar é preciso ter melhorado muito.

4.ª CARREIRA

UMBARU', 56 kilos — Em turma semelhante e com 51 kilos, ha quinze dias ganhou de Ninita, Gagé, Afortunado, Veronica e mais seis adversarios. Mesmo com a sobrecarga, poderá reproduzir a façanha.

NINITA, 56 kilos — Vem de quatro excellentes carreiras, das quaes tres redundaram em outros tantos successos e noutra secundou Umbaru'. No ultimo domingo mesmo, ganhou folgadamente de Braúna, Veronica e Gagé em 1.400 metros. Ainda que a distancia tenha augmentado duzentos metros, se folgar na frente, é capaz de ganhar novamente.

CARASSU, 52 kilos — Não corre desde o dia 21 de maio quando foi o oitavo collocada em turma semelhante. Só como azar.

ABACAXI, 52 kilos — Subiu de turma em virtude do seu triumpho, no ultimo sabbado, sobre Nerone e May Be. Capaz de repetir a proeza, mesmo entre taes adversarios.

NHANDI, 54 kilos — Ha quinze dias perdeu para Umbaru', Ninita, Gagé, Afortunado e Veronica. Como azar, não é para ser desprezado.

CADETE, 56 kilos — No ultimo domingo, em turma mais alta, escoltou X. Y. Z., Vallonia, Uraquitan e Fluer d'Amour. Entre taes adversarios, sua chance é notavel.

AFORTUNADO, 51 kilos — E' um cavallo "manheiro". Quando entender de correr, "enforcará" esta turma.

5.ª CARREIRA

BRADADOR, 56 kilos — Vem de dois segundos logares seguidos, um para Maroim, dominando Yami, Sultan Star, Ora Bolas e Marabout e o outro para E'gaso, na frente de Messancy, Marabout e Ora Bolas. E' o mais provavel ganhador.

TABEFE, 52 kilos — Na ultima vez em que se encontrou com Bradador perdeu para esse adversario. E' provavel que agora aconteça o mesmo.

XACOCO, 56 kilos — Ha duas semanas ganhou de Muque e Jecyru'. Poderá muito bem repetir, se Bradador falhar.

MUQUE, 52 kilos — A peso igual a Xacoco, vem de perder para esse adversario, conforme está acima indicado. Pela logica, deverá chegar ainda á retaguarda delle, se é que ha logica em corridas de cavallo!

SANTANENSE, 52 kilos — Já por cinco vezes que não se colloca. Só como azar, aliás pouco viavel.

OPACO, 52 kilos — Em sua ultima apresentação escoltou E'gaso e Xacoco, a dois corpos deste ultimo, e a peso igual. Como agora recebe quatro kilos, poderá tornar-se um inimigo mais concreto.

MERY, 54 kilos — Não corre desde o dia 26 de março, quando escoltou Xairel, Fé, Aratau' e Discreta. Como a turma se encontra agora mais fraca, sua chance é innegavel.

REVISÃO, 50 kilos — Levou um bandão de tempo para conquistar seu primeiro triumpho e parece-lhe vae custar a conquistar o segundo. Vae leve, todavia.

ORA BOLAS, 54 kilos — Acaba de perder para E'gaso, Bradador, Messancy e Marabout, mas já figurou de uma feita nesta turma. Capaz de rehabilitar-se.

DON CARLITO, 52 kilos — Vem de escoltar Ouro Branco e Xacoco, a meio corpo desde ultimo e a peso igual. Excellente azar.

GARBO, 52 kilos — Não correrá.

6.ª CARREIRA

NERONE, 52 kilos — Em seus dois ultimos compromissos conseguiu dois segundos logares, um par.. Nhá Duca, na frente de Prateada e Gabino e o outro, ha uma semana, para Abacaxi, dominando nove adversarios, entre os quaes May Be, Nuncio e Mist. E' agora o mais provavel ganhador.

DECIDIDO, 56 kilos — Em turma mais alta, ha cerca de um mez, só perdeu para Veronica. E' concorrente de primeira linha.

MAY BE, 55 kilos — No ultimo sabbado escoltou Abacaxi e Nerone. Perfila-se ainda como inimiga.

ENIO, 48 kilos — Sua unica chance reside no peso leve com o qual correrá.

DIVERTIDO, 54 kilos — Não correrá.

PÉGASO, 54 kilos — Estreou ha uma semana, figurando bem na primeira parte do percurso. Sua victoria poderá surpreender.

NUNCIO, 48 kilos — Não está longe o dia de reatar as pazes com o vencedor. Vem de escoltar Abacaxi, Nerone e May Be.

CASANOVA, 54 kilos — Pelo que vem produzindo, não deve ser considerado inimigo muito serio.

FACEIRICE, 52 kilos — Pouco, muito pouco deve pretender.

TEJO, 53 kilos — Suas tres unicas carreiras nesta temporada não o recommentam.

7.ª CARREIRA

CALIFORNIA, 48 kilos — Acaba de correr apreciavelmente, pois ha uma semana só perdeu para Desejada, mas dominou Cherahué, Fogueada e Carnaval. E' agora o candidato do retrospecto.

BRAZADA, 58 kilos — Estreante. Poderá debutar ganhando logo.

LAMPARINA, 55 kilos — Quando estreou ha tres semanas era considerada uma authentica "barbada" sendo mesmo eleita favorita. Acabou entrando em ultimo logar, á retaguarda de Nicodemo, Rosemary Row, La Conga e E's Fija. Vamos ver o que fará hoje.

CHERAHUE', 54 kilos — Estreou ha uma semana, não se comportando de todo mal, pois conseguiu escoltar Desejada e California. E' candidata ao triumpho.

CARNAVAL, 48 kilos — Em seus ultimos doze compromissos occupou sempre os ultimos postos. Absolutamente sem chance.

FOGUEADA, 52 kilos — Em seguida a uma victoria em turma semelhante, no ultimo sabbado só conseguiu escoltar Desejada, California e Cherahué. Ainda assim, deve ser olhada como inimiga.

ME'DANOS, 52 kilos — Não corre desde o dia 27 de julho, quando escoltou Fair Day e Fire Raiser, dominando Buster Keaton, Carnaval e Ansina. E' ainda inimigo.

A hora da 1.ª carreira

A primeira carreira da reunião de hoje, no Hippodromo Brasileiro será corrida ás 14 horas.

A prova dos amadores tem a sua realização marcada para ás 14,30 horas.

A nova jaqueta de Onyx

O cavallo Onyx, inscripto no premio Aratau, destinado aos amadores, defenderá as cores do sr. Linneu de Paula Machado.

O motivo dessa mudança assenta no desejo do presidente do Jockey Club Brasileiro de ter as cores de sua jaqueta figurando na primeira prova destinada aos nossos amadores.

Os amadores ás 13 horas no Hippodromo

A Commissão de Corridas solicita o comparecimento dos amadores que vão dirigir os parelheiros no premio "Aratau", ás 13 horas de hoje, no recinto destinado á pesagem.

Dois forfaits

Até ás 19 horas de hontem, haviam sido apresentadas á Secretaria da Commissão de Corridas as declarações de forfait, para a reunião de hoje, dos seguintes animaes: Garbo e Divertido.

Tachygraphos obtêm bons empregos

CURSO PRATICO E EFFICIENTE: Rua 1.º de Março n. 6, 3.º andar, sala 4 (Edificio do Paço)

PROGNOSTICOS DO DIARIO CARIOCA

Volupia — Paratodos — Adega.

Fleuron — Pourquoi? — Milagre.

Aprompto Junior — Kalifa — Caratinga.

Umbaru' — Ninita — Abacaxi.

Bradador — Mery — Xacoco.

Nerone — Decidido — May Be.

California — Cherahué — Lamparina.

6:000$000.

MONTARIAS PROVAVEIS

1ª carreira — Premio MIRAPINIMA — 1.500 metros — Ks.

1—1 Paratodos, Mesquita . 55
(2 Volupia, J. Canales . 53
2|
(3 Alfenas, S. Bezerra . 53
(4 Gaibú, L. Leighton . 55
3|
(5 Samambaia, W. And. 53
(6 Adega, J. Zuniga .. . 53
4|
(7 Yucoá, J. Santos .. . 53

2.ª carreira — Premio ARATAU' — 1500 metros — 4:000$ Ks.

1—1 Fleuron, S. Santos .. . 62
(2 Onix, C. Alencar .. . 80
2|
(3 Resoluto, Valgueredo . 66
(4 Milagre, F. Alencar .. 67
3|
(5 Disco, P. Brandão .. 65
(6 Pourquoi? P. Werneck 74
4|
(7 V. Regia, R. Werneck 68

3ª carreira — Premio PAISAGEM — 1.500 metros — 4:000$. Ks.

1—1 Film, H. Molina 55
(2 A. Junior, P. Gusso . 56
2|
(3 Esplin, R. Freitas .. . 53
(4 Kalifa, J. Canales .. 49
3|
(5 Caratinga, F. Mendes 49
(6 Malabá, L. Acuna . . . 49
4|
(7 Gatilho, C. Pereira .. 53

4ª carreira — Premio DESEJADA — 1.600 metros — 4:000$ Ks.

1—1 Umbarú, T. Torilla .. 56
(2 Ninita, G. Costa 56
2|
(3 Carassú, J. Mesquita . 52
(4 Abacaxi, W. Andrade 52
3|
(5 Nhandi, J. Zuniga .. 54
(6 Cadete, S. Batista .. . 56
4|
(7 Afortunado, H. Molina 51

5ª carreira — Premio FILM — 1.600 metros — 4:000$000 — Betting. Ks.

(1 Bradador, H. Soares . 56
1|
(2 Tabefe, J. Canales .. 52
(3 Xacoco, P. Gusso .. . 56
(4 Muque, P. Simões .. . 52
(5 Santanense, G. Costa 52
(6 Opaco, W. Andrade . 52
3(7 Mery, J. Mesquita .. . 54
(8 Revisão, O. Serra .. . 50
(9 Ora Bolas!, R. Freitas 54
(D. Carlito, W. Cunha 52
(11 Garbo, ... N|C 52

6ª carreira — Premio ABACAXI — 1.500 metros — 4:000$ — Betting. Ks.

(1 Nerone, R. Freitas . 52
1|
(2 Decidido, J. Mesquita 56
(3 May-be, J. Santos .. . 55
(4 Enio, H. Molina 48
(5 Divertido .. .. .. N|C 54
(7 Nuncio, C. Morgado . 48
(8 Casanova, C. Pereira . 54
(9 Faceirice, S. Batista . 52
(10 Tejo, W. Andrade . 53

7ª carreira — Premio FAIR DAY — 1.400 metros — 4:000$ — Betting.

(2 Brazada, O. Fern. 58
2|
(3 Lamparina, G. Costa 55
(4 Cherahué, S. Bezerra . 54
3|
(5 Carnaval, S. Batista . 48
(6 Fogueada, J. Canales 52
4|
(7 Medanos, L. Acuna .. 52

A reunião de amanhã

MONTARIAS PROVAVEIS

1.ª — Premio "Lepido" — 1.500 metros 4:000$000. Ks.

1-1 Paisagem, O. Fernandes 58
2—2 Grajahú, H. Soares . 52
3—3 Rosilegio, G. Costa . 51
4—4 Chicote, P. Gusso .. 55
(5 Murupi, J. Mesquita . 51
5|
(6 Ufal, F. Mendes .. . 48

2.ª — Premio "Oran" — 1.500 metros — 10:000$000. Ks.

(1 Aldeão, A. Molina .. 55
1|
(2 Palhaço, G. Costa .. . 55
(3 Cilly, S. Batista .. . 53
2|
(4 K. Gallahad, R. Freitas 55
(5 Acropole, C. Morgado 53
3(6 Samir, W. Cunha .. 55
(7 Aceguá, W. Andrade . 55
(8 Guapé, J. Canales .. 55
4(9 Tuchão, L. Leighton . 55
(9 Piracuty, J. Mesquita 55

3.ª — Grande Premio "Guanabara" — 3.000 metros — 25:000$000. Ks.

1 Barthou, J. Zuniga .. . 55
2 Dominó, W. Cunha .. . 55
3 Quati, A. Molina 57
3 Xuri, C. Pereira 57

4.ª — Premio "Xuri" — 1.400 metros — 10:000$000. Ks.

1—1 Icarahy, G. Costa .. 56
(2 Altona, J. Zuniga .. . 53
2|
(3 Angahy, A. Molina .. 55
(4 Crumete, R. Freitas . 55
3|
(5 Kemal, W. Cunha .. 55
(6 Albarran, W. Andrade 55
4|
(7 Ita, L. Leighton .. . 53

5.ª — Premio "Preludio" — 1.600 metros — 4:000$000. Ks.

1—1 Nicodemo, G. Costa .. 54
(2 Rosemary, L. Leighton 52
2|
(3 Jarandina, C. Morgado 58
(4 Fair Day, S. Batista 50
3|
(5 Refalosa, C. Pereira . 58
(6 Condal, J. Canales .. 52
4|
(7 Discordia, W. Cunha 50

6.ª — Premio "Midi" — 1.600 metros — 4:000$000. Ks.

(1 Uraquitan, J. Santos 56
1|
(2 Miss Bá, W. Cunha . 53
(3 Quintilha, A. Molina 54
2 (4 Fleur d'Amour, Canales 57
(5 Raio de Sol, R. Simões 58
(6 Maroim, R. Freitas .. 65
3 (7 Discreta, A. Brito .. . 56
(8 Miroró, C. Morgado . 55
(9 E'gaso, G. Costa . . 55
4 (10 Raio do Luar, Soares 53
(11 Ibirá, C. Pereira .. . 58

7.ª — Premio "Xavier" — 1.600 metros — 4:000$000 — Betting. Ks.

(1 Rigoroso, R. Freitas . 53
1|
(2 Aratau', J. Canales . 57
(3 Odax, A. Molina .. . 53
2|
(4 Bell-Kiss, G. Costa . 51
(5 Brazador, P. Gusso .. 55
3 (6 Rigueira, L. Leighton 52
(7 Sylpho, P. Simões . 58
(8 Bripohl, F. Mendes . 53
4 (9 Bomsuccesso, Andrade 57
(10 Dinda, J. Mesquita . 53

8.ª — Premio "Jequitibá" — 1.800 metros — 4:000$000 — Betting. Ks.

(1 Reporter, S. Batista . 52
1|
(2 Burú, J. Canales .. . 57
(3 Uyrapara, L. Leighton 53
2|
(4 Sanguenol, A. Brito . 48
(5 Indayatuba, H. Soares 53
3|
(6 Urussanga, R. Freitas 57
(7 Quarahim, J. Zuniga 50
4|
(7 Ornamento, A. Molina 58

9.ª — Premio "Santarém" — 1.800 metros — 4:00$000 — Betting. Ks.

1—1 Blue Boy, L. Leighton 49
(2 Mandarim, W. Cunha 48
2|
(3 Marabô, A. Brito .. 48
(4 Lafayette, G. Costa . 52
3|
(5 Barriorreo, R. Freitas 54
(6 Krebelina, J. Zuniga 58
4|
(7 Abeja, O. Continho . 48

Notas do Vasco da Gama

A Directoria do Club de Regatas Vasco da Gama, tem o prazer de, por intermedio da Imprensa, convidar todos os membros do Conselho Deliberativo, para uma visita ao estadio, amanhã domingo, ás 10 horas da manhã, afim de tomarem conhecimento do estado actual e das providencias que deverão ser tomadas, taes como, obras e remodelações necessarias. O presidente Antonio Campos, pede por nosso intermedio, o comparecimento de todos os srs. conselheiros.

PROVIDENCIAS DA THESOURARIA

A Thesouraria do Club de Regatas Vasco da Gama, conforme resolução da Directoria, a partir do proximo dia 1.º de outubro, exigirá para os novos associados, que entrarem daquella data em diante, o pagamento de tres (3) mensalidades adeantadas, com excepção dos que se matricularem no Tiro de Guerra.

JOGADORES JUVENIS

O Departamento Technico do Club de Regatas Vasco da Gama, solicita o comparecimento dos jogadores juvenis, amanhã, domingo, ás 9 horas da manhã, afim de jogarem contra o Club de Regatas do Flamengo, a partida transferida do dia 3 do corrente, em virtude da "Parada da Raça".

Dr. Water B. Moreira

Molestias do utero, ovarios, partos e operações

RES.: FERREIRA DE ANDRADE, 12 — Tel. 29-2460

CONS.: ARCHIAS CORDEIRO N.º 198, sob.

O Campeonato Juvenil de Basketball

OS JOGOS DE AMANHA

O util e interessante campeonato juvenil de basketball promovido pela L. C. B., terá proseguimento amanhã, pela parte da manhã, com a realização de tres encontros. O valor do certame em disputa, está nos resultados positivos obtidos por alguns clubs nos campeonatos precedentes, aproveitando diversos elementos para os seus quadros principaes. Assim sendo, o campeonato juvenil é a escola que formará a futura geração do basketball brasileiro, em substituição aos valores que actuam em nossas quadras.

Tijuca x Santa Heloisa é o embate mais equilibrado de amanhã, estando em jogo a invencibilidade do quadro do Mattoso. No controle estarão os seguintes officiaes: Arbitro, José Geraldo Canario; fiscal, Hiran Casares; chronometrista, Sebastião R. da Silva; apontador, Adolpho Peres Filho; delegado, José P. Miranda.

Botafogo F. C. x Carioca, no rink da rua Salvador Corrêa, no Leme, será dirigido pelos seguintes officiaes: Arbitro, M. T. Santos; fiscal, Esmeraldino S. Motta; chronometrista, Pedro P. Carvalho; apontador, Waldir C. Nasses e delegado, Ary M. de Carvalho.

A situação do mercado interno

Continuam chegando ao Ministerio da Agricultura informações dos Estados

A proposito do exame que a Secção de Pesquisas Economicas e Sociaes do Serviço de Economia Rural, vem fazendo sobre a situação dos mercados internos, transmittiu o sr. Arthur Torres Filho ao ministro Fernando Costa, as seguintes informações sobre o assumpto:

ESTAVEIS OS PREÇOS EM PARNAHYBA

No mercado de Parnahyba, Estado do Piauhy, não soffreram os generos de primeira necessidade, em relação ao mez findo, alteração nos preços.

STOCK DE PELLES EM SÃO LUIZ DO MARANHÃO

Segundo informa a agencia do Serviço de Economia Rural, no Estado do Maranhão, o stock de pelles silvestres, no mercado da capital, é de 2.083 de veado, 2.912 de cautetu', 771 de queixadas, 250 de maracajás, 13000 de teús, 1.101 de sucuryjús, 4.210 de camaliões e 15 de onças. Foram embarcadas para esta capital 2.300 couros de caetetús e 5.663 pelles de veado.

INTENSIFICA-SE A EXPORTAÇÃO DE BABASSÚ

O côco babassú, á medida que vae chegando a São Luiz do Maranhão, tem sido embarcado para os mercados norte-americanos e o oleo fabricado no Estado vem sendo regularmente exportado para o sul do paiz e mercados estrangeiros.

XARQUE GOYANO

Segundo telegramma do chefe da Secção de Fomento da Producção Vegetal, em Goyaz, ao Serviço de Economia Rural, toda a carne secca das xarqueadas goyanas tem sido exportado para outros mercados do paiz. No primeiro trimestre do corrente anno a exportação de gado em pé elevou-se a 14.020:696$100.

O INTERESSE PELA LARANJA NOS MERCADOS NORDESTINOS

Respondendo a uma consulta do Serviço de Economia Rural sobre a possibilidade da collocação da laranja da safra em curso, nos mercados do norte e nordeste do paiz, informa o prefeito Gentil Ferreira, de Natal, poderá aquelle mercado adquirir cerca de 100 caixas mensaes. Os Armazens Frigorificos Fortaleza Ltd., segundo telegrapha o sr. Raul Cabral, podem adquirir, mensalmente, em embarques semanaes, quinhetas caixas.

O prefeito Nobrega, de João Pessoa, Parahyba, informa que a municipalidade proporcionará as concessões indispensaveis á collocação do producto e a Interventoria Federal, no mesmo Estado, attendendo a que a safra não coincide com a parahybana, proporcionará facilidades a entrada do producto nos mercados locaes. O commercio local está interessado em propostas de lotes de 100 caixas CIF no porto de Cabedello.

Sergipe concederá isenções e á Associação Commercial de Belem interessa offertas, de pequenas partidas, inicialmente, CIF em Belém.

NA PREFEITURA

Pela Directoria de Obras Publicas foram abertas concorrencias publicas para execução da pavimentação a parallelepipedos, dos seguintes logradouros:

Ruas Santa Christina, Cerqueira Daltro, Professor Alfredo Gomes (trecho entre a praia de Botafogo e a rua Muniz Barreto), Paula Mattos e Neves e Largo das Naves.

Os Editaes respectivos foram publicados no "Diario Official" do dia 19 de setembro corrente.

— A Directoria de Obras Publicas iniciou os serviços de construcção de galerias de aguas pluviaes e asphaltamento da rua Barão de Icarahy.

LIVROS E AUTORES

"A MAIOR MENTIRA DA HISTORIA, de Benjamin W. Seger — BRASILIA Eliod .. .. Brasilia Editora.

A conhecida empresa Brasilia Editora, cujos trabalhos se recommendam, não só pela selecção dos escriptores como tambem pelos assumptos focalisados, acaba de publicar mais um interessante volume, intitulado: "A Maior Mentira da Historia", em traducção portugueza de autoria de Flavio de Lima e Silva.

A traducção do sr. Flavio de Lima e Silva está feita com correção e brilho, como, de resto, acontece sempre com as edições da "Brasilia Editora".

RIACHO DOCE (romance), por José Lins do Rego — Livraria José Olympio Editora — Rio — 1939.

Carlos, marido de Edna, heroina de "Riacho Doce", queria arrancar do solo da povoação de igual nome o petroleo de que tanto falavam e que era o sonho ardente do dr. Silva. A velha Anninha, feiticeira, que fazia e desfazia casamentos, curava os males do corpo e da alma, e preparava os moribundos para a estranha e definitiva viagem, dizia que Deus havia de castigar os homens que mexiam nos "gorgomilos da terra". Os praieiros acatavam as sentenças da bruxa. O netto da velha, Nô, não lhe resistiu aos sobrenaturaes poderes. De corpo fechado, a principio, nenhuma mulher o fazia perder a cabeça. Edna foi a primeira que conseguiu este milagre. Amou violentamente a Nô, com a mesma violencia com que amava a terra, com que amava o mar, o sol, o rio, os coqueiros de Riacho Doce.

Era uma paixão despotica, feroz, inconsciente, que tudo levava de vencida. As lutas dessa alma fortemente marcada pelo romantismo, dessa immensa e desgraçada alma de Edna, victima da natureza, da ardente natureza tropical, — as lutas interiores de Edna dão ao sr. José Lins do Rego momentos dos maiores, dos mais intensos e definitivos da sua obra. Nô. Nô que em começo se deixou arrebatar pela "branca", teve de novo fechado o corpo pelas orações fortes da velha Anninha. Sem Nô, sem o seu praieiro, cessava para Edna a razão de existir. Era a natureza, era a paixão quente, luminosa, vibrante, que lhe faltava.

E nada, vae nadando, nadando, nadando sempre, em procura da vida...

CHATEAUBRIAND, de André Maurois — "Irmãos Pongetti" — Rio.

Depois de terem lançado com grande successo a "Historia da Inglaterra", de André Maurois, na afamada colleção "O Espelho das Grandes Vidas", os Irmãos Pongetti acabam de editar outro livro da autoria do festejado escriptor francez.

Trata-se de "Chateaubriand" que apparece numa bella brochura.

Quem gosta de ler as boas obras, não desconhece que François-René de Chateaubriand não foi somente o autor de trabalhos immortaes, como "O Genio do Christianismo" e "Os Martyres".

Percorrendo, mesmo descuidadamente, os nossos olhos pelas paginas da historia, notaremos ainda que a accidentada carreira politica (ora exilado na America ou refugiado na Inglaterra, ora ministro de Estado ou Embaixador em Londres), as aventuras de amor, dão á sua longa existencia de 80 annos, um collorido dramatico que consegue nos facinar. E ninguem melhor do que Maurois, com seu estylo fluente, cristalino, o biographo consagrado no mundo inteiro, poderia retraçar a vida do inesquecivel "pae do romantismo".

O admiravel escriptor de "Voltaire" realiza nesse livro uma obra-prima de delicadeza.

A tradução de "Chateaubriand" foi feita pelo escriptor Guilherme Figueiredo.

"A MAGIA NO BRASIL," — Waldemar L. Bento.

"A Magia no Brasil" é o titulo de um suggestivo e opportuno livro escripto pelo sr. Waldemar L. Bento.

Trata-se de um estudo completo e minuncioso sobre o rito de que tanta gente se occupa com curiosidade justificavel. O sr. Waldemar Bento fez obra definitiva sobre o assumpto, escrevendo em estylo limpo e accessivel a toda classe de leitores.

A edição de "Magia no Brasil" está cheio de illustrações explicativas do texto, impressas em excellente papel e attestando o bom gosto das officinas graphicas do "Jornal do Brasil".

"AEDUCAÇÃO SEXUAL", — Padre A. Negromonte. — Livraria José Olympio, Editora. Rio de Janeiro.

Ninguem poderá negar a importancia que modernamente assumiu, em toda parte, o problema da educação sexual, sobre o qual têm sido escriptos dezenas senão centenas de volumes, obedientes ás mais diversas orientações.

Não são raros os livros dedicados a esse delicado assumpto, entre nós, e agora mesmo acaba de apparecer mais um, em que é exposta, com minucia e clareza toda a orientação catholica a esse respeito, de accordo com actos das autoridades maximas da Igreja.

Trata-se d'"A educação sexual", de autoria do padre A. Negromonte, trabalho destinado especialmente a paes e educadores, que obteve todas as licenças ecclesiasticas necessarias para sua publicação.

Nele está exposto em estilo agradavel, enriquecido por numerosos exemplos, tudo o que devem fazer os responsaveis pela educação sexual de jovens de ambos os sexos.

A franqueza com que é exposto o problema sexual no livro do illustre sacerdote da Archidiocese de Bello Horizonte, obedece ao pensamento constante da respectiva epigrage, de São Paulo: "Para os puros todas as coisas são puras".

Cruz Vermelha Brasileira

A Cruz Vermelha Brasileira avisa ao publico que, no seu Departamento Feminino, localizado no 3.º andar do Edificio daquella Instituição, encontra-se diariamente, de 10 ás 12 horas, uma senhora incumbida de receber os donativos destinados ás victimas da Guerra Européa.

Uma grande obra de educação e saude

SERA' INAUGURADO AMANHÃ O CENTRO SOCIAL N.º 1 (PENHA)

Continuando o seu roteiro de realizações, o Departamento de Assistencia Medico Social da Secretaria Geral de Saude e Assistencia, inaugura amanhã, domingo, na séde do Centro Leopoldinense, sito á rua Macapury, 67 (Penha), o "Centro Social n.g 1".

Para presidir a cerimonia, cujo inicio está marcado para as 15 horas, foram convidados o prefeito da cidade e sra. Henrique Dodsworth, que é, aliás, a presidente de honra dos diversos centros sociaes, prof. Clementino Fraga e sra., prof. Oswaldo Barbosa, Maria Ezolina Pinheiro, directores, jornalistas, funccionalismo e pessoas gradas.

A'quella hora, como dissemos, terá logar o desfile de quinhentos escoteiros, seguindo-se ás 16 horas, uma grande manifestação popular ao prefeito e ao secretario de Saude e Assistencia. Logo após, haverá farta distribuição de donativos á população local.

Collocação de laranjas nos mercados internos

Relativamente ás possibilidades de collocação de laranja da safra em curso nos mercados do norte e nordeste do paiz, continua o Serviço de Economia Rural recebendo e transmittindo ao ministro Fernando Costa esclarecimentos uteis aos interessados. No mercado de Belém, segundo communicação da Associação Commercial do Pará, elevam-se a dez os agentes commerciaes habilitados nos negocios de importação de fructas.

Em Fortaleza, Ceará, o prefeito Alencar Rodrigues, desejoso de prestar sua cooperação á iniciativa, acaba de reunir os interessados que solicitam dos exportadores do Rio de Janeiro detalhes relativos ao preço de caixa, inclusive frete e seguro até o porto daquella capital. Esse mercado, inicialmente, receberá para mais de 500 caixas por mez em partidas semanaes. Natal, João Pessôa e Maceió, conforme foi divulgado, estão igualmente interessados em receber a laranja fluminense.

As informações solicitadas estão sendo meticulosamente colhidas para esclarecimento dos interessados na exportação.

Os contratos que não incidem no imposto de sello

A Directoria das Rendas Internas do Thesouro Nacional, attendendo á controversia existente em relação á incidencia do imposto do sello do papel nos contratos de execução de obras e serviços por simples administração, declarou aos chefes das Repartições subordinadas, pela Circular n. 35, de 20 do corrente, que taes contratos, sempre que o administrador forneça apenas o seu trabalho, estão isentos daquelle imposto, de accordo com o prescripto no artigo 36, n. 35, do decreto n. 1.137, de 7 de outubro de 1936, por se equipararem aos ali previstos.

Constituirá Certamente Um Magnifico Espectaculo de Disciplina e Cordialidade Sportiva, a Parada de Congraçamento dos Jovens Empregados no Commercio Carioca

Estimulando os Futuros Cracks do Football Brasileiro

DIARIO CARIOCA offerecerá medalhas de ouro, prata, bronze e "Vermeil", aos triumphadores das competições de amanhã, no campo da A. A. Leopoldina

O team de commerciarios da Perfumaria Brito

O estadio da avenida Francisco Bicalho está recebendo os ultimos preparativos para o espectaculo magistral de amanhã que promette assignalar um marco triumphal na vida sportiva da cidade.

Nada menos de 200 futuros "cracks" porão á prova os recursos technicos e espirito de camaradagem que une os amadores commerciarios, aficionados do football, offerecendo aos que comparecerem ao campo da Associação Athletica Leopoldina, principalmente um exemplo de disciplina e educação sportiva modelares.

Entre os gremios dos empregados no commercio ha verdadeiras revelações que vão surpreender os technicos e autoridades sportivas convidadas.

ESCALADOS OS JUIZES, CHRONOMETRISTAS E OFFICIAES AUXILIARES

E' o seguinte o programma definitivo e horario das competições, com a lista completa dos juizes, chronometristas e demais officiaes, nomeados pela Commissão Promotora do "I Desfile de Confraternização dos Gremios de Football Commerciario": 1ª. Prova — ás 8 horas — Taça "A Tarde". —Offerta da Casa Americana. — Sorveteria Americana F. C. x Olympia F. C. — Juiz Fausto Sampaio — Chronometrista Armando Sampaio.

2ª. Prova — 9,15 (Preliminar entre equipes Secundarias) — Cyma F. C. x S. C. Natal — Juiz Ary Miranda — Chronometrista, Hugo Mello

3ª. Prova — 10,30 (Taça Bilhares Indigena) — Sopit Club Natal x Cyma F. C. — Juiz: Aldo Moreira — Chronometrista: Candido Pereira.

4ª. Prova — 11,45 — Taça "Cervejaria Luzitania" — Sport Club Sarsa (Silva Araujo) x Casa Turuna F. C. — Juiz: Armando Sampaio — Chronometrista: Renato Maia.

5ª. Prova — 13 horas — Taça José Ribeiro "Casa das Taças" — Lojas Victor F. C. x Casa Metropole — Juiz Renato Maia — Chronometrista: Mario Loureiro.

6ª. Prova —14,15 — "Casa Nair" Bola California — Wanda F. C. x Lusitania F. C. — Juiz Abilio Silva — Chronometrista: Luiz Xavier.

7ª. Prova — 15,30 — Taça "Jornal dos Sports" — Gevaert F. C. x Perf. Britto F. C. — Juiz: Luiz Xavier — Chorononmetrista: Abilio Silva — Juizes de linha: Hugo Mello e José Lima.

QUATRO JUIZES PROFISSIONAES, NAS PROVAS MAIS DISPUTADAS

Para o transcurso sem anormalidades do magnifico "meeting" as principaes pelejas da tarde de amanhã, no estadinho da Avenida Francisco Bicalho, serão dirigidas por quatro arbitros profissionaes, convidados pelo DIARIO CARIOCA, arbitros que terão a maxima autoridade em campo.

Além de nomes que os regulamentos das Ligas officiaes impedem que figurem nos programmas de competições de entidades não filiadas ou amistosas registamos os seguintes juizes: Luiz Xavier, Abilio Silva, Fausto Sampaio, Renato de Souza Maia, Aldo Moreira, Ary Miranda e Armando Sampaio.

UM DETALHE IMPORTANTE DO REGULAMENTO DAS COMPETIÇOES

A direcção technica do desfile resolveu que, nos casos de empate, será laureado vencedor o quadro que consignar menor numero de escanteios.

Esta resolução é importante e foi tomada de commum accordo com as direcções sportivas da maioria dos clubs disputantes em reunião realizada em nossa redacção.

Para fiscalização dos interessados, os directores de cada equipe em campo deverão acompanhar a marcação technica dos chronometristas, escalados pelo DIARIO CARIOCA e que funccionarão sob as ordens do juiz de cada pugna.

A nenhum jogador uniformizado será permittido dirigir-se aos juizes, excepto o director de sports dos quadros que estiverem disputando qualquer pugna.

NENHUMA RECLAMAÇAO DENTRO DO GRAMADO

Para que um ou outro elemento estranho ao quadro dos commerciarios inscriptos, porventura seja incluido em qualquer equipe presente, á revelia da direcção technica não venha a empanar a parada sportiva de confraternização, que deve ser tambem, uma exhibição exuberante de cavalheirismo e disciplina, os juizes terão poderes excepcionaes para não attender a qualquer reclamação, por mais justa que pareça.

E' que a boa ethica aconselha a sempre dar razão aos arbitros, mormente quando se trata de profissionaes competentes, convidados pelo nosso jornal.

A EQUIPE DA A. A. "A CAPITAL" SUBSTITUIDA PELA DA CASA METROPOLE F. C.

Em virtude da desistencia verificada só hontem, á noite, da A. A. "A Capital", inscripta no Torneio de congraçamento dos commerciarios, para preliar com a representação do Sport Club Lojas Victor, foi convidado e aceitou o compromisso referido, o novel quadro da Camisaria Metropole, dirigido pelo sportman E. Kauss, cujos jogadores estão ansiosos por defrontar o valoroso team co-irmão das Lojas Victor, apesar de convidados, de surpresa, ás ultimas horas de hontem.

E' um gesto que enaltece o cavalheirismo dos "players" da camisa branca, por isso que reflecte uma distincção especial tanto ao DIARIO CARIOCA, como ao seu adversario de amanhã.

TAÇAS E MEDALHAS COMMEMORATIVAS

Além da artistica taça de prata, offerecida pelo sportman José Ribeiro, proprietario da popular "Casa das Taças", e da bola "California", offerecida pela "Casa Nair", recebemos mais os seguintes trophéos:

Taça da "Casa Americana", uma das mais antigas do commercio de artigos de sports. Taça da Cervejaria Luzitania e dos Bilhares Indigena.

Além desses trophéos, entregaremos em nome da direção do DIARIO CARIOCA, a cada capitão de equipe vencedora uma medalha commemorativa do 1.º Desfile de Congraçamento dos Gremios de Football Commerciario.

O WANDA F. C. TREINOU COM UM SELECCIONADO

Preparando-se para o compromisso que sustentará amanhã, contra o Lusitania F. C., no desfile dos Commerciarios, a equipe do Laboratorio Wanda realizou na tarde de quinta-feira um apurado treino de conjunto, contra um seleccionado de commerciarios, no gramado do Jardim Zoologico.

O score da pratica foi de 5x3 goals de Amelio (1) e Waldemiro (2), os do Wanda; Rubem (2) e Waldemar (1), o do seleccionado.

S. C. LOJAS VICTOR

Para o match a realizar-se amanhã, domingo, com a valorosa equipe do Casa Metropole F. C., o sr. director technico do Sport Club Lojas Victor convoca os seguintes players: Americo, Mario II, Luiz, Bahiano, Medeiros, Mario I, Renato, Carlinhos, Helio, Manoel II e Wilson.

Reservas: Rubens, Lima e Manoel I.

Os referidos jogadores deverão achar-se concentrados em frente á Estação Barão de Mauá, ás 12 horas, afim de seguirem, em conjunto, para o campo do A. A. Leopoldina.

S. CLUB S. A. R. S. A.

Finalmente, no proximo dia 24 deverá realizar-se o annunciado torneio organizado pelo DIARIO CARIOCA, no campo do A. A. Leopoldina.

Assim sendo, solicito por intermedio deste o comparecimento dos amadores abaixo escalados, ás 10 horas da manhã, em nossa séde social, afim de que sigam em automoveis para o local da sensacional peleja: Altamiro, Gúgú, Ariovaldo, 7'-co, Claudino, Dedeco, Victorino, Jorge, Walter, Jayme, Waldemar e todos os demais que queiram offerecer a sua valiosa cooperação para a gloria do nosso pavilhão. — WALTER CORBO, director de Sports.

Chegam Hoje os Athletas Que Foram a Monaco

Procedente de Monaco, deverá chegar hoje pelo "Siqueira Campos" a delegação de athletas brasileiros que participaram dos jogos universitarios de Monaco.

Os jovens representantes do Brasil, que tão bella figura fizeram em terra estrangeira, serão festivamente recebidos por todos os sportistas da cidade.

O "Siqueira Campos" deverá atracar ás 14 horas.

O Campeonato Carioca Será Reiniciado Amanhã

O Campeonato Carioca de Football será reiniciado amanhã. A Liga de Football do Rio de Janeiro, em cumprimento á sua tabella, fará realizar a primeira rodada do turno neutro, constante de tres jogos.

O principal delles reunirá os quadros do S. Christovão e Vasco, no estadinho do America. O prélio immediato, cujo local, o campo do Botafogo, servirá para o Fluminense se rehabilitar do revés frente o Bomsuccesso. E, por fim, em Alvaro Chaves, o Flamengo medirá forças com o Madureira, procurando se manter no segundo posto do certame.

TEAMS PROVAVEIS

Na primeira etapa do terceiro turno os quadros deverão se apresentar com as ordens seguintes:

S. CHRISTOVÃO x VASCO DA GAMA

S. CHRISTOVÃO — Waldyr; Hernandez e Mundinho; Picabéa, Dodô e Affonsinho; Roberto, Villegas, Joaquim, Nena e Carreiro.

VASCO DA GAMA — Nascimento; Jahu' e Florindo; Figliola, Zarzur e Dacunto; Orlando, Gabardinho, Alfredo, Gandulla e Luna.

Juiz: Carlos Monteiro.

FLAMENGO x MADUREIRA

FLAMENGO — Yustrich; Domingos e Newton; Jocelyno, Volante e Artigas; Valido, Naon, Leonidas, Gonzalez e Jarbas.

MADUREIRA — Alfredo; Norival e Tuica; Hermes, Paulista e Alcides; Adilson, Lélé, Xavier, Jair e Dentinho.

Juiz: Guilherme Gomes.

FLUMINENSE x BOMSUCCESSO

FLUMINENSE — Batataes; Silveira e Guimarães; Vicentini, Brant e Malazzo; Amorim, Romeu, Fogueira, Tim e Orlandinho.

BOMSUCCESSO — Timbira; Mario e Villa; Vergara, Escobar e Otto; Julinho, Joãozinho, Gradim, Pedro Nunes e Odyr.

Juiz: Mario Vianna.

Em jogo a leaderança do Campeonato Feminino de Basketball

Está sendo aguardada com grande interesse, a segunda exhibição das jovens que disputam o 1.º Campeonato Feminino de Basketball, promovido pela L. C. B.

Dos dois encontros da noite de hoje, na quadra do Riachuelo, á rua Marechal Bittencourt, o mais destacado tem por antagonistas os quadros do Tijuca e do I. S. P. (A). O quadro feminino do Tijuca constituiu a surpresa da rodada inaugural, revelando o apurado estado technico das suas integrantes e ficando credenciado como uma seria ameaça ás pretensões do quadro principal do I. S. P.

Este, que é o pioneiro do basketball feminino na nossa capital, pisará a quadra disposto a repetir as actuações precedentes, que o consagrou como o mais poderoso.

A primeira peleja da noite tambem offerece motivos de grande attração, bastando ser citado, que o quadro "B" do I. S. P. offereceu tenaz resistencia ao quadro "A" e que o quadro "C", constituido de graciosas figurinhas juvenis, reagiu de maneira notavel no prelio com o Tijuca, ameaçando seriamente a victoria final deste.

A L. C. B. designou para o encontro e dos jogos, os seguintes officiaes:

Arbitro do 2º jogo e fiscal do 1º, Aladino Astuto; arbitro do 1º jogo e fiscal do 2.º, Gastão Teixeira; chronometrista, Octavio Ramos da Costa; apontador, Avelino da Cruz; delegado, Ary M. de Carvalho.

Infantil Milton x Pereira Landin F. C.

Realiza-se, hoje, o esperado encontro entre os fortes esquadrões de Ramos do Milton e Pereira Landim no campo do primeiro.

Este jogo terá inicio ás 3 1/2 horas tendo como juiz o sr. Moacyr A. Araujo, que garantirá a disciplina dos contendores. São dois bravos adversarios, pois se no Milton apparecem garotos do cartel de José, Gambirra e Hilton, no Pereira Landim apparecem Flexeira, João, Zézé, Edson e outros mais.

Os teams contendores deverão pisar o gramado assim constituidos:

MILTON — Gilberto, Gambiarra e José; Gil, Moreno e Zéca; Nensica, Cheico, Hilton, Vado e Ruy.

PEREIRA LANDIM — Arthur ou Silvio, Julio e Edson; Edmann, Flexeira e Edjalma; José, Tútú, Bébeto, João e Edmar.

O cartaz de terça-feira

O Campeonato Carioca de Basketball proseguirá na terça-feira com a realização dos seguintes jogos:

BOTAFOGO F. C. X SAMPAIO

Rink do Leme.

OLYMPICO X GRAJAHU'

CARIOCA X C. R. BOTAFOGO

Rink da rua Jardim Botanico.

Iniciado o Campeonato do Gymnastico

VICTORIOSOS OS QUADROS DO TIJUCA E S. CHRISTOVAO

Com a realização de duas partidas foi iniciado o Campeonato Interno de Basketball do Club Gymnastico Portuguez.

O primeiro encontro da noitada de bola ao cesto no gymnasio da av. Graça Aranha, teve como antagonistas os quadros do Tijuca e do America.

Ao terminar o 1º. tempo, o placard accusava o score de 17x5 favoravel ao Tijuca, que venceu o jogo por 30x15. Sob a arbitragem de Armando Albano, o campeão sul-americano que integra o "five" do Botafogo F. C. no campeonato da L. C. B., auxiliado por Mauricio Barata, os quadros formaram assim constituidos:

Tijuca: — Orlando (2) — N. Adriano (17) — Allemão (6) — Alvaro (2) — Victor-Costa (3) e Pinto.

America: — Costinha (6) — Neves (2) — Waldemar-Ramiro (2) — Pimentel (3) e Seraphim (2).

A outra partida foi disputada pelos quadros do S. Christovão e Olympico, com o seguinte resultado:

1º tempo: S. Christovão 19x3.

Final: S. Christovão 37x16

S. Chritovão: Tucha (4) — Fernando (2) — Vasconcellos (6) — Sá (21) — Silverio (2) — Vieira (2) — Joaquim.

Olympico: Cardoso (2) — Bronze (5) — Helio (4) — Motta-Belmiro (2) — Paulo (2).

Arbitro: Armando Albano; fiscal: Mauricio Barata.

A segunda rodada do campeonato do Club Gymnastico Portuguez, será realizada hoje com os seguintes jogos:

Ás 20 horas: Fluminense x Vasco.

Ás 21 horas: Riachuelo x Botafogo.

AVISO AOS FUMANTES DOS CIGARROS

LORD CLUB

PROCURE O SEU BILHETE ATE' 26 DO CORRENTE, A'

RUA ACRE, 55

O sorteio será no dia 27 do corrente, annexo á Loteria Federal

Os coupons das carteiras que não forem trocados pelos bilhetes para este sorteio, terão valor para os sorteios seguintes, que serão em março, junho, setembro e dezembro, todos os annos.

O "Circuito Cyclistico de Nictheroy"

Será disputado amanhã o classico do cyclismo fluminense — A representação carioca

Estamos, finalmente, a poucas horas da disputa do "IV Circuito Cyclistico da Cidade de Nictheroy", o empolgante classico do cyclismo fluminense que reunirá amanhã os mais categorizados corredores cariocas e fluminenses que pelas estradas, avenidas e ruas que contornam a cidade disputarão a palma da victoria.

O grande cotejo é organizado pelo Sport Club Vasco da Gama, e fiscalizado e officializado pela União Cyclistica Fluminense, a dirigente do cyclismo official no Estado do Rio.

A partida da prova será dada ás 14 horas em ponto no Largo do Marrão, em Nictheroy, e o seu percurso é de 70 kilometros, terminando com 40 voltas na Bôa Vista.

Durante o tempo em que estiver sendo disputado o Circuito serão realizadas tres provas reservadas para meninos, moças e bycicletas de passeio.

A REPRESENTAÇÃO CARIOCA

A representação dos clubs filiados á Liga Carioca de Cyclismo e Motocyclismo está assim constituida: Pedal Club Hygienopolis: Alvaro Pepino Ferreira, Candido Ferreira Lamas, Francisco Henze, Armando F. Oliveira, Euclydes Corrêa, Arlindo Gonçalves. União Cyclista de Campo Grande: Antonio Teixeira da Fonseca e José Marques Azevedo. Realengo Pedal Club: José Soares Pacheco. Cyclo Suburbano Club: Abilio Figueiredo, Affonso Zambrichi e Agostinho Bioni. Club Internacional de Cyclistas: Anthero Clemente, Eduardo Pelito, Walter Martins Cotta, Oswaldo Almeida, Mario Sampaio, Heitor Tote e Antonio Novaes.

Os corredores acima deverão estar na Praça 15 de Novembro em frente á estação de barcas ás 12 horas, afim de tomarem a barca.

CAMPEONATO CARIOCA DE CYCLISMO

Na ultima reunião do Conselho da Liga Carioca de Cyclismo e Motocyclismo, foi designada a data de 8 de outubro para a disputa dos Campeonatos Officiaes de Resistencia e dia 22 os de velocidade. As provas de resistencia serão realizadas na estrada Rio São-Paulo nas distancias de 100, 64 e 48 kilometros, respectivamente para 1.ª, 2.ª e 3.ª categorias.

As provas de velocidade serão realizadas no Campo de S. Christovão na distancia de 1.000 metros para todas as categorias separadamente.

XADREZ

Editado pelo Corpo Cooperador de Diffusão Enxadristica Nacional, acaba de ser distribuido pelos seus associados o fasciculo nº 80 da excellente revista "Xadrez Brasileiro", orgão official da Federação Brasileira de Xadrez e porta voz do enxadrismo patrio.

Como sempre, o presente numero contém abundante materia para deleite dos amadores de xadrez em geral, não só sobre assumptos nacionaes, como de palpitante interesse mundial, com fartas reportagens sobre os torneios nacionaes e estrangeiros, acompanhados de bellissimas partidas analysadas pelos maiores astros do jogo rei, entre as quaes é justo salientar a do match Inglaterra x Hollanda, jogada entre Euwe e Alexander, aquelle ex-campeão mundial e este o actual campeão da Grã-Bretanha.

A secção de Estudos Artisticos, a cargo do professor Henrique Costa, uma das maiores sumidades em fins de partidas, insere, em continuação, optimos estudos sobre o Cavallo, um dos finaes de partidas mais complicados e que representa para o amador, uma bôa escola de aprendizagem para os seus fins de partidas.

Podemos ainda salientar a secção de problemas com um maravilhoso exemplo do problema estratospherico, brilhante criação e concepção do eximio problemista patricio, dr. Monteiro da Silveira, que já a apresentou publicamente pela revista ingleza "British Chess Magazine" e universalmente louvada como uma das mais valiosas idéas da composição problemistica.

A proposito do seu desideratum, o C. C. D. E. N. nos communica que enviará graciosamente um exemplar specimen, de numeros anteriores, a todos os interessados que enviarem nome e endereço para o mesmo, á rua Gonçalves Dias 46, nesta cidade, citando o nosso jornal.

Lagreca está escolhendo os jogadores paulistas

SÃO PAULO, 22 (A. N.) — O "Estado de São Paulo" divulga a noticia de que o technico Sylvio Lagreca, encarregado de organizar o seleccionado brasileiro para a Taça "Rocca", considera como dos mais indicados dos jogadores paulistas para fazerem parte da nossa representação, os seguintes nomes: zagueiro, Junqueira, medio, Del Nero e os dianteiros, Luizinho e Canhoto, todos do Palestra Italia; centro-medio, Brandão, do Corinthians, e Dino, do Hespanha.

CABELOS BRANCOS... Envelhecem

JUVENTUDE ALEXANDRE

Faz desapparecer e EVITA-OS SEM TINGIR

Publicação do Departamento de Assistencia ao Cooperativismo

Está sendo distribuida pelo Departamento de Assistencia ao Cooperativismo, da Secretaria da Agricultura, a Publicação n. 55, a quarta da série sobre "Contabilidade das Cooperativas".

Traz o presente folheto uma monographia relativa ás operações de uma cooperativa de consumo, com interessantes instrucções acerca da sua escripturação, encerramento, demonstração da conta de resultados e balanço geral.

Os interessados na obtenção do citado folheto devem dirigir os seus pedidos ao Departamento de Assistencia ao Cooperativismo, á rua S. Bento, 45, 3° andar, nesta capital.

Visitação publica ao "Carioca" e "Cananéa"

O gabinete do ministro da Marinha forneceu á imprensa a seguinte nota:

"A opportunidade que o almirante Aristides Guilhem, ministro da Marinha, offerece ao publico de visitar os navios mineiros "Carioca" e "Cananéa" que serão atracados no proximo sabbado ao Caes da Praça Mauá, deve ser aproveitada sem demora, por todos quantos tenham o desejo de conhecer realizações uteis e patrioticas. Aquelles navios projectados e construidos pelos nossos engenheiros navaes e operarios são duas demonstrações animadoras e decisivas do quanto pode um governo orientado pondo em pratica um programma esclarecido que a capacidade e o patriotismo executam com toda a efficiencia e presteza."

BEBAM CAFE' GLOBO O melhor e o mais saboroso

BOM ATE' A ULTIMA GOTTA!!!

Guardem as capas que têm valor.

Formações que estão contrariando um aviso

O ministro da Guerra manda publicar o seguinte: Em vista de terem algumas Formações organizado cursos de cabos e sargentos, contrariando o aviso n. 644, de 7-X-1935 e havendo duvidas sobre o recrutamento e instrucção de soldados nessas sub-unidades, determino:

1°) — Os contingentes de recrutas das Formações, seleccionados de accordo com as aptidões ou officios que exerciam na vida civil, receberão instrucção abreviada (artigo 26, 1ª parte do R. I. Q. T.), nas unidades de infantaria da guarnição onde se acham sediadas e farão exames da instrucção militar no fim do 4° mez; 2° — Os candidatos a cabo que demonstrem aptidão, permanecerão por mais 30 dias, perfazendo assim um total de tres mezes no C. C. C. do corpo de tropa; 3°) — Os candidatos a sargento que demonstrarem aptidão permanecerão nos corpos até o 7° mez de sua incorporação, perfazendo um tempo de dois mezes no C. C. S. do corpo; 4°) — Uma vez terminado o estagio no corpo os diversos elementos, soldados e graduados, receberão nas formações a instrucção technica profissional (Reg. n. 48, etc. 6ª — candidatos a cabo — dois mezes; — os candidatos a sargento — um mez. 5°) — Esses graduados ficam pertencendo a reserva dos serviços e em hypothese alguma poderão ser transferidos para corpo de tropa; 6°) — A instrucção militar de que trata o Reg. n. 48, refere-se ao aperfeiçoamento das praças promptas e é dada nas formações; 7°) — Os cursos de cabos e sargentos feitos nas formações, anteriores a este aviso, ficam revalidados, como excepção.

TOSSE · BRONCHITES

PHYMATOSAN

CURA E FORTALECE

Conselho Nacional de Educação

Sob a presidencia do prof. Reynaldo Porchat, realizou o Conselho Nacional de Educação a 14ª sessão da segunda reunião ordinaria do anno.

No expediente foram lidos os seguintes pareceres:

Da Commissão de Legislação ns. 217, 219, 212, 215 e 216, referentes respectivamente a recursos de alumnos da Faculdade Nacional de Philosophia, transferidos da ex-Universidade do Districto Federal, concluindo por que a interpretação dada ao assumpto pela Reitoria da Universidade do Brasil, se apoiou na jurisprudencia uniforme existente a respeito: á matricula condicional do sr. Nimrod Jansen, na Faculdade de Direito do Maranhão, concluindo por que seja permittido ao mesmo submetter-se a exame de latim em instituto official; ao recurso interposto pelo sr. Manoel Jacintho da Silva Pontes Junior, relativamente á expedição do seu diploma de cirurgião-dentista, concluindo pela manutenção da decisão recorrida; á validade do curso de Alcides Franco Rodrigues e outros, da Academia de Commercio Olavo Bilac, de S. José dos Campos, concluindo pelo indeferimento; e ao cancellamento de matricula de Carlos dos Santos Fernandes, concluindo por que seja mantida a decisão recorrida.

Da Commissão de Ensino Secundario n. 220, favoravel á inspecção permanente para as classes didacticas de direito e medicina do Curso Complementar do Gymnasio Pinto Ferreira, de Petropolis.

Na ordem do dia, foram unanimemente approvados os pareceres 213, da Commissão de Ensino Secundario, referente á inspecção para o Curso Complementar do Instituto de Educação de Campos, concluindo por que o estabelecimento não poderá abrir novas matriculas antes de obter autorização legal; o 214, da Commissão de Legislação, relativo ao pedido de Armando Sicilliano de seguir da via de certificado de exame de latim, concluindo contrariamente ao mesmo.

Foi approvado, contra o voto do sr. Luiz Camillo, tendo o sr. Reynaldo Porchat votado sómente pelas conclusões, o parecer 211, da Commissão de Ensino Superior, referente ao reconhecimento da Faculdade de Pedagogia do Instituto, O Gramberý, concluindo por que a organização apresentada não encontra amparo em lei. Entrou ainda em discussão o parecer 195, da Commissão de Ensino Superior, referente ao pedido de reconhecimento da Faculdade de Direito de Juiz de Fóra, concluindo pelo indeferimento, o qual ficou prejudicado, tendo sido approvadas, contra o voto do sr. Reynaldo Porchat, uma proposta do sr. Luiz Camillo no sentido de ser o julgamento covertido em diligecia afim de o Departamento Nacional de Educação informar: a) relação minuciosa do material distribudo ás demonstrações e aos trabalhos praticos da cadeira de Medicina Legal, b) sobre a escripturação contabil da Faculdade, c) documentos comprobatorios das descriminações contidas nas fichas do professores, d) o processo de autorização concedida á Faculdade de Direito de São Paulo, mantida pelo Lyceu Rio Branco; e uma proposta do sr. Cesario de Andrade no sentido de serem presentes ao conselho elementos referentes á idoneidade technica e moral do corpo docente da Faculdade.

O "Nippon" chegará ao Rio no dia 28

Noticias chegadas a esta capital affirmam que o avião "Nippon", que sob os auspicios dos jornaes "Osaka Mainichi" e "Tokio Nichi-Nichi", está fazendo um vôo de amizade á volta do mundo, deixou hontem o aerodromo de San Salvador, proseguindo, sob o commando do piloto S. Nakao, a sua róta rumo ao Brasil.

O "Nippon" deverá atterrissar no aerodromo da Ponta do Calabouço na manhã de 28 do corrente.

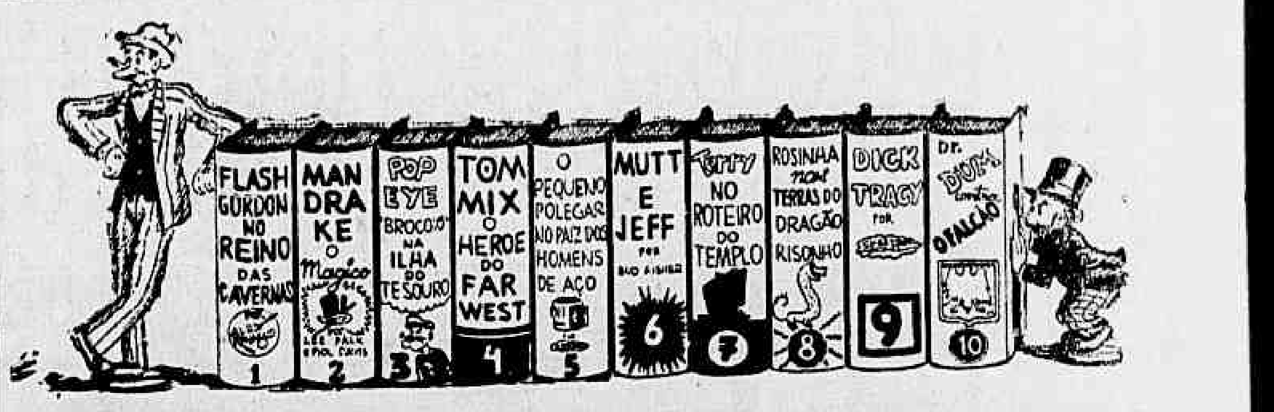

A Mais Graciosa Bibliotheca De Aventuras Para Jovens e Crianças

300 a 600 paginas
150 a 300 desenhos } Cada Exemplar

Encadernados a 4$000 cada um

Em todas as Livrarias, Bazares, Papelarias, Agencias do Interior e Jornaleiros. Pedidos directos ao Grande Consorcio Suplementos Nacionais Ltda. — Rua Sacadura Cabral, 43 — Rio de Janeiro.

Instituto Brasileiro de Cultura

UMA CONFERENCIA DO POETA MURILLO ARAUJO

Reune-se hoje, ás 17 horas, no salão nobre do Lyceu Literario Portuguez, o Instituto Brasileiro de Cultura, sob a presidencia do desembargador A. Sabóia Lima.

Nessa sessão deverão ser recebidos varios socios effectivos que ainda não tomaram posse.

O poeta Murillo Araujo, socio titular do Instituto, realizará uma conferencia sobre o thema: "Sentido da Esthetica Nova".

DR. DORMUND MARTINS

Molestias do coração aorta, pulmões, rins, apparelho digestivo, magreza e obesidade

DR. DORMUND Martins Filho

Molestias das senhoras, disturbios sexuaes, vias urinarias, ulceras e varices

Diariamente das 14 ás 19

Consultorio: SENADOR DANTAS, 118 apto. 614

Consultas — 20$000

O oxycarbonismo chronico e profissional adquirido em trabalhos de gasometros

A PORTARIA ASSIGNADA PELO MINISTRO DO TRABALHO

Pelo sr. Waldemar Falcão, ministro do Trabalho, foi assignada a seguinte portaria:

"O ministro de Estado, considerando que o direito ás indemnizações por motivo de accidentes do trabalho, sem embargo de obedecerem ellas, em sua avaliação, nos termos da legislação vigente, a um systema de classificação methodica das lesões, actividades profissionaes e gráos de incapacidade, deve suscitar, sem discrepancia, uma situação equipolente para os accidentados e a mesma responsabilidade, em casos identicos, por parte dos empregadores, e tendo em vista os pareceres emittidos a respeito pelo Serviço Medico do Departamento Nacional do Trabalho e pelo Departamento Nacional de Seguros Privados e Capitalização:

Resolve, de accordo com o art. 3.° do Decreto n. 86, de 14 de março de 1935, mandar que, nas competentes tabellas, seja incluido o oxycarbonismo chronico e profissional, quando adquirido em trabalhos de gasometro ou semelhantes, entre as doenças a que se refere o art. 1.° do Decreto n. 24.637, de 10 de julho de 1934, regulando-se a respectiva indemnização pelos dispositivos do Decreto n. 24.637 citado."

ALERTA no MEDITERRANEO

ALLIANÇA

As tres marinhas em guerra encontram-se no Mediterraneo!

FILMADO CORAJOSAMENTE no MAR, na TERRA e no AR!

Segunda-feira PALACIO

Dr. José de Albuquerque

Affecções dos orgãos sexuaes do homem, venereas ou não. Perturbações funccionaes da sexualidade masculina. Diagnostico causal e tratamento da IMPOTENCIA EM MOÇO

Rua do Rosario, 172. De 1 ás 7

THEATRO

"O MALUCO N. 4", NO GYMNASTICO

Esta noite, "O maluco n.° 4", que caminha inconfundivelmente para o centenario de suas representações, irá á scena, ás 20.45 horas, e amanhã terá além do espectaculo nocturno no horario habitual, mais uma elegante vesperal ás 16 horas. "O Maluco n. 4", repetimos, está merecendo os applausos que tem provocado, e isso honra tanto a mentalidade do publico como a carreira do autor e interpretes da hilariante peça.

"EXPERIENCIA DE AMOR" — HOJE, NO ALHAMBRA

Para attender a insistentes e innumeros pedidos, volta hoje ao cartaz do Alhambra "Experiencia de amor", a linda comedia de Michel Duran que Bricio de Abreu traduziu e que tanto exito alcançou na festa do Dulcina. Essa deliciosa peça, um fino e encantador romance amoroso, cheio de belleza e de graça, apresenta Dulcina e Odilon em dois magnificos papeis, vivendo a mais curiosa stuação que se possa imaginar, ao lado de Aristoteles Penna e Sarah Nobre, num hilariante casal de namorados desordeiros, e de Oscar Soares num typo de grande comicidade.

A UNICA VESPERAL A PREÇOS REDUZIDOS COM "ESCOLA DE MULHERES" NO RECREIO

A interessante comedia da autoria da distincta actriz Maria Mattos que hontem se representou em premiere no Recreio, irá apenas hoje em matinée popular a preços reduzidos e nas sessões habituaes da noite e de amanhã em deante. Dado o agrado que ella obteve e a grande procura de localidades que se vem observando, é de se esperar que hoje o theatro da rua Pedro I esgote a sua lotação muito cedo. Com Maria Mattos, trabalham nesta peça Maria Helena, Maria Christina; Miquelina Rodrigues; Beatriz D' Almeida; Gil Ferreira; José Cambôa; Palma; Prata e Orrico.

"PAGÉ DO FUNDÃO", HOJE EM TRES ESPECTACULOS NO THEATRO MODERNO

A Companhia de Espectaculos Typicos Musicados dá hoje em "matinée" ás 16 horas, a preços reduzidos, a peça regional "Pagé do Fundão", original de Jararaca e Belisario Couto. A mesma peça de successo subirá a scena ás 20 e ás 22 horas, no theatrinho da rua Pedro I. Amanhã, domingo, "matinée" ás 15 horas.

"VERTIGEM", HOJE, NA ULTIMA VESPERAL A PREÇOS REDUZIDOS

E' esse espectaculo, cheio de encantamento, que Jardel Jercolis apresentará esta tarde, ás 16 horas, no João Caetano, na ultima vesperal a preços reduzidos, isto é, a quatro mil réis a poltrona, para que todos possam apreciai-o e applaudil-o.

BEATRIZ COSTA EM A "RUA DA PAZ"

Por feliz coincidencia reuniram-se em "Rua da Paz" os melhores papeis que Beatriz Costa tem desempenhado em sua carreira victoriosa. A bella e suggestiva revista com a qual a garota da franjinha fará a sua "rentrée" no Theatro Republica já na 6ª feira que vem, 29 do corrente, essa faladissima "Rua da Paz" que em São Paulo repetiu o successo alcançado em Lisboa e no Porto, é um espectaculo que tem a grandiosidade dos "shows" americanos e a graça e vivacidade das revistas portuguezas.

"O HOSPEDE DO QUARTO Nº 2", HOJE, PELO "THEATRO DE BRINCADEIRA"

Os amadores do "Theatro de Brincadeira", da Penha Circular, representarão hoje e amanhã, ás 20.30 horas, a comedia de Armando Gonzaga, "O Hospede do Quarto n. 2".

Para assistir esse espectaculo foi convidada a Associação Brasileira de Criticos Theatraes.

DR. OLNEY PASSOS

CIRURGIA PARTOS

Diagnostico precoce da gravidez e dos tumores genitaes. Operações de senhoras, preservando a integridade funccional dos orgãos genitaes. Cons.: Rua 13 de Maio, 37 - 5.° Diariamente, das 15 em deante — Phones Res. 28-5013; Cons. 22-6136.

DOENÇAS ANO-RECTAES E DOS INTESTINOS

Dr. Lauro Borges

Tratamento das hemorrhoidas sem operações e sem dôr

RODRIGO SILVA, 14 — 3.° — 22-1350

CLINICA — de — VIAS URINARIAS

DR. SAMPSON F. PINTO

R. 7 de Setembro 180-1.° 14 ás 18 hs.-Tel. 22-2595

Dr. Ubaldo Veiga
Dr. Motta Granja

Especialistas: vias urinarias, syphilis, pelle e varizes

Apparelho digestivo doenças ano-rectaes e hemorrhoidas. RUA DO OUVIDOR, 163-5.° andar — Das 2 ás 5 ½

Theatro Carlos Gomes

Empresa Paschoal Segreto — Phone 22-7581

HOJE — HOJE

Ás 16 hs. — 1.ª matinée — Ás 20 e ás 22 horas — Duas sessões

Nós Temos Balangandans...

Peça em 2 actos e 33 quadros, de Victor Costa, musica de Silva Araujo, Boscarino e outros

O maior successo artistico do momento!!!

COMPANHIA TYPICA BRASILEIRA

(Criação e realização de Boscarino)

2 actos que o publico applaudiu hontem com enthusiasmo!

Um conjunto de 20 moças interpretando canções sertanejas e gauchas! Toada mineira! Frêvo pernambucano! Sambas! Catêretês! Maracatús!

Um elenco de artistas festejados em sketchs e cortinas

AMANHA — Matinée ás 15 horas — Duas sessões ás 20 e ás 22 horas

POLTRONA . . 5$000

LIVRARIA ALVES

Livros collegiaes e academicos.

INFORMAÇÕES FINANCEIRAS E COMMERCIAES

Cambio

Abriu hontem, o mercado monetario, com o Banco do Brasil comprando sobre Buenos Aires em dollares a vista a 19$700 e a 60 dias a 19$650, no cambio livre e a 16$400 e a 16$350 no cambio official, respectivamente.

Aquelle banco comprava a moeda yankee a 90 dias a 19$780 a vista 19$830 e por cabo a 19$850.

O Banco do Brasil declarou compar a libra a 66$080 o dollar a 16$500 e operava para repasse aos bancos a 66$320 e a 16$560 no cambio official respectivamente.

Antes do primeiro encerramento o Banco do Brasil passou a comprar a libra a 65$670 no cambio official e a operar para repasse aos bancos a 65$900 respectivamente.

Aquelle banco passou a operar a 79$370 por libra, a 10$625 por florim e a .. 7$750 por peso uruguayo, para o bancario.

Quando reabriu o Banco do Brasil passou a comprar a libra a 65$950 no cambio official e a 66$190 respectivamente para repasse aos bancos.

Aquelle banco passou a cotar o bancario a 79$710 por libra, a 10$635 por florim e a 4$920 por peso-argentino.

Fechou inalterado.

PARA COBRANÇAS. — COBRANÇAS DE OUTROS BANCOS. QUOTAS E REMESSAS PARA IMPORTAÇÃO

O Banco do Brasil affixou as seguintes taxas.

A' vista: Libra, 79$860 a 79$000; dollar, 19$940; franco, $455; franco belga, ... 3$400; suisso, 4$530; peso uruguayo, 7$720; florim, .. 10$635; escudo, $730; compensação, 6$100; corôa sueca, 4$790; lira, 1$020 e peso argentino, n|c.

O BANCO DO BRASIL AFFIXOU AS SEGUINTES TAXAS PARA COMPRA

A 90 d|v: — Dollar 19$780.
A' vista: — Dollar 19$830.
Cabo: — Dollar 19$850.

OURO FINO

O Banco do Brasil comprava a gramma de ouro fino a 25$100.

CAMBIO NO EXTERIOR

Abertura de Londres, sobre Nova York, 4.02 a 4.04 e fechamento 4.02 a 4.04.

Abertura de Nova York, sobre Londres, 3.98.

TITULOS

O movimento verificado de negocios hontem, no mercado de titulos que esteve bastante activo, foi mais animado, como se vê em seguida:

VENDAS VERIFICADAS HONTEM

Apolices geraes:

5 Uniformizadas, 1:000$ 5% 810$; 10 Div. Emiss., Port. 1:000$ 5% 808$; 209 idem 810$; 62 idem 811$; 80 Reajustamento, caut. 824$; 575 idem, Tit. 830$; 1 idem 500$ 406$; 70 Obg. The 1930 500$ 512$; 2 idem, Ferroviarias, 1:000$ 7% 1:035$000.

Municipaes:

2 Emp. 1906, Port. 200$000 6% 166$; 25 idem 167$; 8 idem 1917 163$; 12 idem 1931 5% 186$; 253 idem .. 185$500; 6 Dec. 1535 7% .. 190$; 47 idem 1999 190$; 4 Bello Horizonte 7% 787$; 2 Porto Alegre 30$000.

Estaduaes:

5 Estado de Minas 200$ 1.ª serie 5% 142$; 611 idem 142$500; 1.070 idem 2.ª serie 9% 173$500; 1.235 idem 174$; 1.905 idem 3.ª serie 7% 158$; 35 idem 158$500; 16 idem 1:000$ Dec. 9511 810$; 300 idem 10.246 810$; 53 Estado de São Paulo 5% 198$; 51 idem, Uniformizadas 8% 1:023$; 66 idem .. 1:024$; 25 Estado do Paraná 130$; 10 Estado de Pernambuco 5% 82$; 1.000 idem 82$500; 24 idem .... 83$000.

Acções:

15 Banco do Brasil 465$; 500 idem Portuguez Brasil, Nom. 160$; 200 Comp. São Jeronymo 177$; 500 idem 178$; 100 idem 179$; 300 idem 180$; 250 idem 181$; 400 idem 182$; 75 idem .. 183$; 100 idem 184$; 200 idem 185$; 300 Comp. Docas de Santos, Nom. 220$000.

Debentures:

1.235 B. Lar Brasileiro 8% 205$; 150 Docas de Santos 6% 186$000.

Alvará:

190 Reajustamento, Tit. 830$; 99 São Paulo, Unifor. 1:021$0000.

CAFE'

TYPO 7 — 12$800

O mercado caféeiro regulou hontem calmo e com os preços inalterados.

Cotou-se o typo 7 ao preço de 12$800 por 10 kilos, na taboa e foram vendidas durante os trabalhos 4.296 saccas contra 7.019 ditas de ante-hontem.

Fechou inalterado.

COTAÇÕES POR 10 KILOS

Typo 3, 14$800; typo 4, 14$300; typo 5, 13$800; typo 6, 13$300; typo 7, 12$800; typo 8, 12$300.

Pauta mensal:

Café commum .. ... . 1$400
Café fino .. .. 2$100

MOVIMENTO ESTATISTICO

Entradas, 9.509. Embarques, 15.343. Consumo local, 500. Stock, 538.150 saccas.

Café doado, não houve.

Cefé revertido ao stock, desde o 1.° de julho, 68.281 saccas.

ASSUCAR

Permanecia hontem, o mercado saccharino firme, com os preços inalterados e as negociações reduzidas.

MOVIMENTO ESTATISTICO

Entradas, 850. Saidas, .. 1.850. Stock, 12.114 sccas.

COTAÇÕES POR 10 KILOS

Branco crystal, nominal. Demerara, 53$ a 54$. Mascavos, 40$ a 42$000.

ALGODÃO

Regulou ainda hontem esse mercado estavel com as cotações inalteradas e as entregas moderadas.

MOVIMENTO ESTATISTICO

Entradas, nada. Saidas, 180. Stock, 6.446 fardos.

COTAÇÕES POR 10 KILOS

Sertão: typo 3, 41$000 a 41$500; typo 4, nominal. Sertões: typo 3, 40$000 a 40$500; typo 5, 37$ a 37$500. Ceará e Mattas, nominal. Paulistas: typo 3, 40$000 a 40$500; typo 5, 37$500 a . . . 38$000.

Centro Commercial de Cereaes

ARROZ — 60 kilos— Agulha amarellão: 98$ e 103$. idem, especial (brilhado) 93$ e 95$; idem de 1.ª (brilhado) 76$ e 78$; idem especial 88$ a 90$; idem de 1ª 80$ e 82$; idem de 2.ª 70$ e 72$; idem de 3.ª 54$ e 56$; Japonez especial 54$ e 56$; idem de 1.ª 52$ e 54$; idem de 2.ª 48$ e 50$; idem de 3.ª 44$ e 40$000.

ALFAFA — Nacional ou estrangeira — kilo — $500 e $520.

AMENDOIM — Em casca — 25 kilos — 18$ e 19$000.

ALHOS — Nacionaes — cento — 1$500 e 6$000.

ALPISTE — Nacional — kilo 1$400 e 1$500.

BANHA — De Porto Alegre — Caixa 240$ e 250$; idem de Laguna 235$ e 240$; idem de Itajahy 240$ e .. 250$000.

BATATAS — Do Interior — kilo $500 e $900; idem do Sul $500 e $900.

CEBOLAS — Nacionaes — Caixa 72$ e 73$000.

FARINHA — De mandioca especial — 50 kilos 29$ e 30$; idem fina 26$ e 27$; idem extra-fina 23$ e 24$000.

FEIJÃO — Preto especial novo — 60 kilos 82$ e 85$; idem bom 72$ e 74$; idem branco 58$ e 60$; idem mulatinho novo 64$ e 65$; manteiga 92$ e 94$; preto Uberabinha 90$ e 92$ e fradinho 58$ e 60$000.

LENTILHAS — 60 kilos 66$ e 68$000.

HERVA — Mate barricas — 10 kilos 8$000 e 9$000.

MANTEIGA — Do interior — kilo 10$000 e 10$500.

MILHO — Cattete vermelho — 60 kilos 25$ e 26$; idem amarello 22$ e 23$; idem mesclado 20$ e 21$000.

POLVILHO — Do Norte — kilo $750 e $800; idem do Sul $750 e $800;

TAPIOCA — kilo 1$000 e 1$100.

TOUCINHO — Mineiro — kilo 3$000 e 3$200; idem Paulista 2$900 e 3$000; idem de Fumeiro 3$600 e 3$700.

XARQUE — Mantas puras nacionaes — kilo 3$200 e 3$300. Patos e mantas — Mineiro — kilo 2$900 e 3$000; idem (do Sul) 2$900 e 3$000.

FUBA' MIMOSO — 20 kilos 29$ e 30$; idem extra-fino — 50 kilos 26$ e 27$000.

LOMBO — De porco salgado (Minas) — kilo 3$200 e 3$300; idem (do Sul) 2$900 e 3$000.

Movimento de Vapores

ESPERADOS

Recife e esc., "Caxambu'" 22
Hamburgo e esc., "S. Campos" 23
Tutoya e esc. "Bocaina" 23
Recife e esc., "Comte. Alcidio" 24
Amsterdam e esc., "Amstelland" 25
Manáos e esc. "Alte. Jaceguay" 25
Antuerpia e esc. "Kabalo" 25
Portos do Sul, "Max" . 25
Recife e esc., "Tambahu' 26
Laguna e esc., "Asp. Nascimento" 26
B. Aires e esc., "Baependy" 26
Rosario e esc., "Caxambu'" 26

A SAIR

Amsterdam e esc., "Salland" 21
Fortaleza e esc., "Arassu'" 22
Recife e esc., "Piratiny" 22
Belém e esc., "Rod. Alves" 22
B. Aires e esc., "D. Pedro I" 22
Cabedello e esc., "Itatinga" 22
B. Aires e esc., "Argentina" 22
Antuerpia e esc., "Persier" 22
B. Aires e esc. "D. Pedro I" 22
Imbituba e esc., "Itaperuna" 23
C. Francisco e esc. "Tutoya" 23
P. Alegre e esc. "Guarapuava" 23
P. Alegre e esc. "Piauhy" 23
Belém e esc., "Itaquicê" 23
Paranaguá e esc., "Bagé" 23
P. Alegre e esc., "Itaguassu'" 23
Santos — Poconé 23
N. Orleans e esc., "Lages" 24
Cabedello e esc., "Bandeirante" 24
Santos — "Ayuruoca" . 24
Belem e esc., "Mogy" . 25
Antonina e esc., "Tieté" 25
Antonina e esc., "Venus" 25

Serviço aéreo

ESPERADOS

S. Paulo e P. de Caldas — Panair 23
P. Alegre — Condor .. 23
B. Horizonte — Panair . 23
Fortaleza e Recife — Condor 23
P. Alegre — Panair .. 24

A SAIR

P. Alegre — Panair .. 23
EE. Unidos — P. Am. Airways 23
P. de Caldas e S. Paulo — Panair 23
B. Horizonte — Panair 23
B. Aires — Condor 24

Hemorrhoidas

cura radical sem dor e sem operação. Doenças ano-rectaes, rectites, fistulas, estreitamento do recto, doenças venereas. Tratamento das Hemorrhoidas por processos modernissimos. — Cirurgia do recto.

DR. JOAQUIM DE OLIVEIRA

(Da Assistencia Municipal).

RUA VISCONDE DO RIO BRANCO, 31-1° ANDAR. Das 16 ás 19 hs. — Telephone: 22-2049 — Residencia: 28.0125.

Riscaram a Polonia do Mappa da Europa!

(Conclusão da 1.ª pagina)

A Russia ficará com quasi metade da Polonia, incluindo as cidades de Vilna, Bialystock, Brest-Litwosk, Lublin e Lemberg.

Commentarios da imprensa allemã

BERLIM, 22 (U. P.) — Ficou consummada hoje a desapparição da Polonia, com as fronteiras que tinha antes de sua invasão pelos exercitos nazista e sovietico, ao annunciar-se officialmente nesta capital que os governos do Reich e da União Sovietica haviam chegado a um accordo quanto á linha de demarcação que separará as forças de ambos os paizes no territorio conquistado. A fronteira politica definitiva entre as duas nações, que repartiram entre si o solo da Polonia, será determinada mais tarde, mediante negociações.

Este accordo foi concertado quando, todavia, ainda lutam desesperadamente grupos isolados de tropas polonezas, cuja resistencia é quebrada paulatinamente por seus dois poderosos inimigos.

De conformdidade com essa linha de demarcação, a União Sovietica ficará com quasi a metade da Polonia, inclusive as importantes cidades de Bialystock, Brest-Litovsk, Lublin, Lemberg e Vilna.

Officialmente, foi annunciado que os governos nazista e sovietico haviam concordado em que a linha de demarcação entre seus respectivos exercitos se ajustará ao curso dos rios Pisia, Narew, Vistula e San, com a probabilidade de que dentro della fique tambem incluida Varsovia, uma vez que terminam as negociações para fixar-se definitivamente a fronteira politica, o que se dará, aliás, dentro de uma semana. Effectivamente, no momento a questão está sendo considerada em Moscou por delegações de ambos os paizes.

Por essa linha de demarcação, a Russia obterá approximadamente a metade do territorio polonez determinado pelo tratado de Versalhes, deixando em poder da Allemanha a zona ao oeste do Vistula, que era russa antes da guerra mundial. Em compensação, os Soviets annexarão quasi toda a Galicia, que pertenceu á Austria até 1918.

Com motivo do annuncio da linha de demarcação, as estações radio-diffusoras allemãs informaram o seguinte: "O rio Pisia é tributario do Narew e corre desde Johnesburg, na Prussia Oriental, para o sul, para deitar suas aguas no Mares, em Novorobod.

O rio Narew foi a principal linha de defesa dos russos durante a guerra mundial. Une-se ao Vistula ao norte de Varsovia Com o Vistula, fórma parte da linha de demarcação, e Varsovia se acha á margem esquerda desse rio, pelo que a referida capital estará em consequencia do lado allemão da linha divisoria. O rio San, que tem suas nascentes nos Carpathos, se une ao Vistula proximo de Sandomierz. A fortaleza do Przemysl é situada sobre o San. O rio San fórma parte da demarcação na Galicia, o chamado triangulo de Sandomierz, onde os polonezes desenvolveram nos ultimos annos sua industria de armamentos, que ficará do lado allemão da linha demarcatoria".

A referida linha de demarcação não constitue provavelmente a fronteira politica definitiva entre a Allemanha e a Russia, embora se acredite que com a retirada dos allemães para o Vistula, o dito limite não será traçado para o éste, muito além da linha de demarcação.

Em circulos bem informados se assegurou que, provavelmente, se criarão um ou mais protectorados pequenos, para que sirvam de separação entre a Allemanha e a União Sovietica.

PREVIAMENTE CONCERTADA A DIVISÃO DA POLONIA

A "Deutsch Nachrichten Buero" divulgou o seguinte communicado: — "Segundo circulos allemães bem informados, a linha de demarcação russo-allemã annunciada hoje tinha sido determinada por accordo antes que se iniciassem contra a Polonia as medidas militares allemãs, no caso de que fosse necessario tomar-se as referidas medidas. A missão do exercito allemão era destruir as forças polonezas o mais rapidamente possivel, occupando, tambem, todo o territorio que pudesse. Esse objectivo foi conseguido. A linha de demarcação certifica os limites das aspirações da Allemanha nesta guerra".

O Alto Commando allemão expediu o seguinte communicado, que confirma a resistencia que continuam offerecendo as tropas polonezas:

"Os estrangeiros abandonaram a capital poloneza hontem, depois que o commando allemão enviou uma mensagem radio-telephonica pelo transmissor numero um de Varsovia, pedindo-lhes que saissem e que enviassem um representante para negociar a evacuação, o qual seria esperado na estrada de Praga a Radzmyn".

A mensagem dizia ainda que todas as tropas allemãs, localizadas a uns dois mil metros de ambos os lados do caminho, deixariam de fazer fogo durante a evacuação, e pedia aos polonezes que fizessem o mesmo. Depois da aceitação dessas condições, sairam os estrangeiros, escoltados por officiaes allemães e representantes do Ministerio das Relações Exteriores do Reich. Os membros do corpo diplomatico foram conduzidos de automovel e os outros estrangeiros em tres trens especiaes, a Koenigsberg, de Nasselk.

COMMUNICADO ALLEMÃO

BERLIM, 22 (U. P.) — O Estado Maior expediu o seguinte communicado textual: "O movimento das tropas allemãs e sovieticas até á linha de demarcação é realizado em virtude do plano fixado com o mais completo accordo. As tropas allemãs, que lutavam proximo de Lemberg, foram substituidas por unidades russas. As cifras dadas anteriormente como o numero de prisioneiros e presas de guerra tomados ao inimigo, nas proximidades de Tomasov, continuam em augmento. Varias tentativas polonezas para escapar de Praga foram rechassadas.

Foi capturado um trem blindado proximo de Caluscuh, na linha de Varsovia, o que se deu após curta luta.

176 membros do corpo diplomatico e 120 estrangeiros conseguiram sair hontem de Varsovia por una rota designada pelas autoridades allemãs. Foram recebidos por officiaes allemães e transportados, durante a noite para Koensberg. Os estrangeiros gozam de bom estado de saude. não havendo nenhum ferido.

Na frente occidental apenas houve actividades isolada de tropas de choque. Foi abatido em um combate aereo um avião de caça francez".

SOCIAES

ANNIVERSARIOS

Fizeram annos hontem: Senhores: professor Eduardo Rabello; Bento da Costa Simões; José Augusto Neiva Junior.

Menina: Julia Vieira, filha do dr. Lourival Coelho, funccionario da Associação Brasileira de Imprensa.

— SENHORINHA TECLA FERNANDES DA COSTA — Transcorre nesta data o anniversario da senhorinha Tecla Fernandes da Costa, filha da exma. sra. Carmem Costa e funccionaria da Divisão de Publicidade do S. E. P. T., do Ministerio do Trabalho. Naquella repartição do Estado, onde é geralmente bemquista, a anniversariante será alvo de expressiva homenagem por parte de seus collegas.

NASCIMENTOS

Acha-se em festa o lar do sr. Alfredo Mourão Russell e de sua esposa d. Véra Rodrigues da Costa Russell, com o nascimento de uma menina, que receberá o nome de Véra Maria.

— Está em festa o lar do sr. Wenceslau Antunes Ferreira e de sua esposa d. Odisséa Antunes Ferreira, com o nascimento de um menino que na pia baptismal receberá o nome de Jhonny.

— O lar do sr. Nestor Medeiros, da publicidade da Casa Bayer, e de sua esposa d. Jurema Soares Medeiros acha-se enriquecido com o nascimento de um robusto menino que na pia baptismal receberá o nome de Hilson.

CHA'-DANSANTE

O Fluminense F. C. reune amanhã, das 18 ás 20 horas, no salão nobre, o seu selecto quadro social num elegante chá-dansante, com o concurso de magnifica orchestra.

HOMENAGENS

Realiza-se hoje, ao meio-dia, no salão do Automovel Club do Brasil, um almoço de amizade ao ministro Barros Barreto, em regosijo pela sua recente escolha para o Supremo Tribunal Federal.

Tomam parte nesse almoço, pessôas de mais alta significação nas classes liberaes da nossa cidade.

Fará a saudação ao homenageado o desembargador Frederico Sussekind.

AOÇÃO DE GRAÇAS

A Administração do Syndicato dos Proprietarios de Immoveis fez celebrar na manhã de hontem na Egreja de Santa Rita missa em acção de graças, pelo restabelecimento da menina Luiza, filha do sr. José Antonio Mirilli, presidente do Syndicato, victimada em um lamentavel accidente na sua residencia.

Esse acto religioso, que se revestiu de grande imponencia lithurgica, foi celebrado pelo padre João Baptista Gomes, sendo grande o numero de pessôas que ali se achavam reunidas.

Um grande conjunto musical abrilhantou a solennidade.

FESTAS

TIJUCA TENNIS CLUB — O Departamento Social do Tijuca Tennis Club, levará a effeito, na noite de hoje, uma linda festividade, das 21 á 1 hora, com o concurso de optima "jazz-band".

Amanhã, domingo, 24, o gremio cajuti offerecerá á petizada tijucana uma formosa festa, com innumeras surpresas.

O baile da Primavera que o Tijuca Tennis Club realizará a 30 do corrente, em seus salões, está fadado um exito invulgar nos circulos mundanos da cidade. O salão nobre tijucano ostentará rica e original ornamentação a flores naturaes a par de uma illuminação feerica e deslumbrante. Trajo — senhoras e senhoritas — vestido de baile; cavalheiros, de rigor, de preferencia o branco.

R. S. CLUB GYMNASTICO PORTUGUEZ — A Directoria do Club Gymnatico Portuguez concluirá o programma de festas do corrente mez, no proximo domingo, com uma noite dansante das 21 á 1 hora. Essa reunião que tem despertado o mais vivo interesse nos nucleos ligados ao prestigioso gremio será dedicada aos socios recem admittidos durante a Campanha de Consolidação que se vae desenvolvendo com os mais significativos resultados.

VILLA ISABEL F. C. — Amanhã os salões do Villa Isabel F. C. estarão abertos para a realização de mais uma reunião dansante, offerecida ao seu quadro social e exmas. familias.

As dansas que terão inicio as 20.30 horas, serão impulsionadas por excellente "jazz-band".

ASSOCIAÇÃO ATHLETICA BANCO DO BRASIL — O Departamento Social desta agremiação levará a effeito, á 29 do corrente, mais um jantar-dansante no "grill-room" do Casino da Urca. Para esta festa está sendo preparado um cuidadoso programma.

As dansas terão inicio ás 20 horas, tocando duas grandes orchestras.

O OLYMPICO E SEU CHA'-DANSANTE NO CASINO DA URCA — Está marcado para amanhã, ás 19 horas, no Grill Room do Casino da Urca, o chá dansante que a directoria dos "Millionarios" offerecerá aos socios e familias.

Dado o grande successo alcançado na sua ultima festa naquelle Casino e pelo enthusiasmo reinante entre os "millionarios" é de se esperar que a festa de amanhã venha mais uma vez confirmar a bôa fama que goza o sympathico club da Cinelandia.

As mesas que ainda restam para essa festa poderão ser reservadas na Gerencia do Club, até ás 20 horas de hoje.

FESTA DE CONFRATERNIZAÇÃO — Terá logar hoje, no Automovel Club do Brasil, ás 12 horas, a festa de confraternização dos ex-alumnos do Collegio Alfredo Gomes, que consistirá num grande almoço de cordialidade, como em todos os annos.

As listas contem os nomes mais representativos da nossa sociedade, tendo como commissão promotora: Henrique Dodsworth, Edgard Ribas Carneiro, Luiz Aaranha, Mario Paranhos Fontenelle, Alvaro Cumplido de Sant-Anna, José Francisco Mello, Rodrigo Octavio Filho, Helio Alves de Brito, Luiz Cavalcanti Filho e Custodio Quaresma. As listas estão na portaria do "Jornal do Commercio", Automvel Club e com a Commissão.

Provisorio o accordo teuto-russo ?

PARIS, 22 (U. P.) — Emquanto os polonezes continuavam rechassando, uma após outra, as successivas ondas de ataque allemão ao longo do Vistula, o exercito russo proseguiu em seu methodico avanço em toda a extensão da linha Curzon-Grodno-Bialystock-Brest Litovsk-Kowel e Lemberg e nalguns pontos mais além dessa linha, especialmente a nordeste de Grodno, na saliencia de Suwalki.

Por outro lado, ao mesmo tempo que cento e dez divisões russas, se puzeram em movimento no oéste, apoiadas por mais de duzentas esquadrilhas de aviões de bombardeio e combate que até agora não se viram obrigadas a entrarem em acção, a frota russa, segundo se informa, patrulha a parte oriental do Baltico, em frente á costa da Esthonia.

Pelo que se pode deduzir dos telegrammas contraditorios de fontes neutraes e as informações menos contradictorias das emissoras russa e allemã, parece que não diminuiu, hoje, a resistencia poloneza, que se manteve firme na linha de Varsovia-Radom-Lublin, até á confluencia dos rios Narew e Bug.

A presença da frota russa em frente á Esthonia pareceria confirmar essa crença. Informações não confirmadas, procedentes de fontes suecas, affirmam que a frota russa bloqueou Tallin e outros portos do Baltico. No sul, todo o bosque de Diarollez e toda a região pantanosa de Prepiet encontram-se totalmente em poder dos russos. No extremo sul, segundo informações procedentes de fontes hungaras e rumenas, parece certo que emquanto os russos foram autorizados a occupar militarmente a fronteira polono-rumena e a hungaro-poloneza, ao longo da Ruthenia sub-carpatha, os allemães tomaram militarmente todas as jazidas petroliferas da Galicia, nada deixando para os russos. Desta forma, os allemães teriam o tão cobiçado petroleo para attender ás necessidades do seu exercito, mas terão que exercer uma fiscalização rigorosa na fronteira, porquanto as radio-emissoras russo-allemã, informaram que as missões militares russo-allemães estabeleceram na terça-feira, em Moscou, não como permanente, mas como temporario o accordo para limitar o territorio que teria de ser occupado por cada uma das forças. As fronteiras permanentes serão estabelecidas sómente depois da guerra, por meio de negociações diplomaticas, nas quaes, entretanto, será necessario resolver a questão do accesso directo do Reich para o Mar Negro, o que parece ser um dos principaes receios da Russia. A entente da Russia com a Turquia dispõe que se manterá o statu-quo em redor do Mar Negro, do mesmo modo que as negociações franco-britannicas com a Turquia dispõem a manutenção do statu-quo nos Balkans e no Mediterraneo oriental, inclusive a Asia Menor. Os donos dos Dardanellos turcos querem que não se modifique a geographia nessa parte da Europa e, segundo se allega, os russos conhecem as objecções dos turcos a respeito de se garantir aos allemães a partilha das costas do Mar Negro.

A Hungria, evidentemente, terá que desempenhar um novo papel, procurando manter o equilibrio potencial entre a Russia e a Allemanha, na Europa Central, tal como fora o tradicional papel de Vienna, nos tempos passados.

Em fontes hungaras, geralmente bem informadas, confirmou-se que as regiões da Bohemia, Eslovaquia e Moravia experimentaram uma forte impressão pela approximação dos exercitos vermelhos, o que provocou graves acontecimentos que para suffocal-os os allemães se viram obrigados a pedir o envio de varias divisões ao territorio que fóra da Tchecoslovaquia.

Os meios tchecos de Paris demonstram lamentar as rebeliões, por acharem importunas e não sufficientemente preparadas, o que prejudica a causa visada e provoca a eliminação dos partidos anti-allemães.

PRIMAVERA QUE NÃO MAIS VOLTARA'

ALVARUS DE OLIVEIRA

A Primavera se nos chegou mais uma vez.

Abriu-se o céo como se fossem as nuvens os pannos de um theatro que se afastam deixando apparecer o mais bello scenario, obra de maior scenarista: A Natureza.

E os montes se tomaram azulados como o firmamento, delineando o horizonte longinquo; e as arvores se tornaram alegres com o florir da época e perfumadas pelas essencias divinas...

E o vento canta pelo espaço a balada do amor... E os arbustos dançam, esticando as suas pernas longas e os seus braços longos, como a espera de que o bem amado se lhe chegue ao peito no abraço da Vida, na sublime juncção da fecundidade, da reproducção. E as estrellas scintillam no espaço á espera tambem de que algum corpo celeste se lhe esbarre, afim de que, no sacrificio da dôr santa, se espalhem pelo Universo suas particulas e outras estrellas illuminem o céo...

A Natureza, como mãe do homem, compreendeu-lhe a vontade. Repartiu o tempo em estações. O homem é voluvel, gosta de mudanças, embora em rodizio, encontrando a mesma coisa que por elle passara... Mas ama a mudança, a variação.

Quando no Inverno almeja o Verão; quando no Outomno quer a Primavera. Possue-os depois e tem saudade do Inverno e do Outomno... E a Natureza vae satisfazendo-o.

E' com ardor, com desejo grande que se espera a Primavera porque symboliza o Amor e a Vida.

Ha como uma festa grandiosa na natureza inteira. Ha bailes, ha musica, ha serenatas ao luar... O vento canta, as arvores dansam e as estrellas no céo mais resplandecem cheias de alegria e de contentamento.

E o mar se acalma e vae offerecendo á sua amante: a praia, tudo que conseguiu nas suas tormentas, nas suas revoltas do Inverno. Lutou muito; arremetteu-se contra os arrecifes - seus emulos no amor - e quiz galgar o céo para arrancar as estrellas e levar á praia... Mas descançou com a Primavera e voltou á amante nos seus beijos languidos, voluptuosos...

O homem espera pela Primavera, enfadado do Inverno. Festeja-a, Sente-a. E' que o sol vem mais quente e o torna mais ardente. E' que a natureza é mais bella, na sua belleza núa: Não ha nuvens a tapar o céo, nem neblina a esconder os montes, nem os valles, nem o mar...

E sente o sangue a estuar-lhe nas veias, o coração a pulsar-lhe mais agitadamente, a alma a vibrar-lhe ainda mais Se no Outomno promettia a mulher amada trazer-lhe uma estrella do firmamento; na Primavera gerante collocar-lhe aos pés a chave do Paraiso...

E a natureza se diverte com o homem... Esta Primavera é igual ás que passaram e a outra que virá lhe será igual á que chegou agora... E distráe o homem com o vae e vem das estações...

Um dia - ah o fatal "um dia" - quando a Primavera vem, procuramos dentro do nosso céo a força, o ardor, o fogo, o sangue estuante das veias, o coração que saltava desabridamente, a alma que se ascendia ás alturas...

E o que sentiamos? Um frio horrendo a tomar-nos o corpo... Corremos ao espelho e o que vemos? Onde as nossas feições lindas? Onde a pelle macia, os olhos vivos? Onde os cabellos negros? Rugas. Olhos mortos... Cabellos brancos como a neve... E' o fim do Inverno da vida.

E sentiamos a natureza a escarnecer de nós...

O vento que outróra cantava, zune tristemente, numa gargalhada satanica. As arvores, na sua dansa, parecem apontar-nos o chão humido ainda, e dizer-nos ser ali a nossa morada definitiva. E então olhamos atrás e vemos só o passado; que tudo se foi para não mais voltar... Tudo ficou reduzido a um monte de cinzas:- Saudades, eis o que nos resta...

Foi a Primavera que foi e voltou muitas vezes e não nos encontrou mais primaveris... O Inverno da vida que nos branqueia a cabeça, que nos sepulta as vaidades, que, com o peso dos annos, nos tira a elegancia do porte, que nos espreita ali emboscada, nos tomou, dentro de outra Primavera que voltou...

A Primavera no vae e vem continuo leva-nos á Primavera da vida, que, ida, jamais nos voltará...

CINE RIO
RUA ALCINDO GUANABARA
Cinelandia — Tel. 43-1854
SEGUNDA-FEIRA
Martha Eggerth -- Jan Kiepura
em La Bohême
Poltronas . . . . . . 2$200
Estudantes e Crianças . . . 1$100
Todos os domingos: Grandiosas matinées infantis ás 10 horas com farta distribuição de brinquedos
HOJE em CARTAZ:
MAIS DO QUE SECRETARIA

Theatro Recreio
HOJE — Ás 16 horas — HOJE
MATINÉE DA MOCIDADE A PREÇOS REDUZIDOS
A' Noite — ás 20 e 22 hs.

Maria Mattos
Em mais uma de suas notaveis criações que ella escreveu
"ESCOLA DE MULHERES !!"
Uma fabrica de gargalhadas, bizarramente interpretada pela "EMBAIXADA DO RISO"
AMANHA — A's 15 horas — MATINÉE CHIC com "ESCOLA DE MULHERES!!"
Bilhetes á venda para todos os espectaculos até 5.ª feira, 28
SEXTA-FEIRA, 29 — 6.ª RECITA DE PREFERENCIA com "O PATETA ALEGRE!"

Hitler Vôa Sobre as Ruinas da Polonia

Para os Allemães a Resistencia de Varsovia Constitue Uma Violação do Direito Internacional

BERLIM, 22 (T. O.) — Segundo communicam do quartel general do Fuehrer, o sr. Hitler voou hoje sobre Dantzig e a Prussia Oriental, rumo ás posições occupadas pelo exercito allemão do norte, que rodeiam Varsovia, visitando ahi os soldados, tendo sido recebido enthusiasticamente pelas tropas.

Um communicado do enviado especial da agencia DNB dá os seguintes detalhes do vôo e visita do Fuehrer ao front: O Fuehrer voou sobre Dantzig, Marienburg e a parte sul da Prussia Oriental, entrando depois no territorio das operações das ultimas semanas. Durante o vôo podia observar-se a magnifica façanha das tropas allemãs em seu avanço desde a Prussia Oriental, atravessando os rios Bug e Narew, vencendo as resistencias das zonas polonezas fortificadas. Comprovou-se tambem a acção precisa da aviação allemã nas linhas ferroviarias que unem Varsovia com o éste. Em todas as partes o Fuehrer appareceu entre soldados procedentes da Prussia Oriental e de Mecklenburgo, sendo recebido sempre em meio de grande enthusiasmo. Uma banda militar recebeu o Fuehrer ao som da marcha "Badenweiler", marcha favorita do Fuehrer. O Fuehrer visitou tambem as posições que dominam a cidade de Varsovia, completamente cercada pelas tropas allemãs e na qual o commando militar da cidade empenha-se numa resistencia absurda, depois da desapparição total do Estado polonez, e sem sentir o sacrificio da população civil, contrariando as normas de direito internacional.

Diario Carioca

Anno XII — Numero 3.464 — Rio de Janeiro, Sabbado, 23 de Setembro de 1939 — Praça Tiradentes n.° 77

A Belgica e a Hollanda Se Previnem Contra a Ameaça de Uma Invasão Germanica

(Conclusão da 1.ª pagina)

deter o invasor. As operações preliminares desse systema defensivo foram dispendiosas, porque a agua do mar que se utiliza para esse fim, innunda totalmente as localidades que já foram evacuadas ha algum tempo em boa parte da Belgica e num sector da Provincia de Utrecht na Hollanda. A abertura voluntaria dos diques tende a augmentar a segurança nacional, em vista das concentrações allemãs no occidente, e não obedece a nenhuma ameaça directa de invasão. A segurança que proporcionam as aguas, constitue a modalidade mais barata da defesa nacional, mas em ambos os casos implica no abandono virtual e no sacrificio das enormes extensões territoriaes que ficam a léste do systema hydraulico principal de defesa. A agua é a protecção principal, mas não tem a força defensiva, porquanto a Hollanda e a Belgica já mobilizaram a artilharia especial e os effectivos anti-aereos. Todavia a agua demonstrou ser uma barreira efficiente durante a guerra mundial, porque depois que os belgas abriram as comportas do Iser em 1914, causaram grandes baixas nas fileiras allemãs e obrigaram o exercito desse sector a uma actividade de quatro annos, sem poderem abrir caminho.

A Belgica conseguiu combinar efficazmente a agua com os canhões. A principal defesa hydraulica da Belgica segue o curso do rio Mosella numa ampla curva desde Antuerpia, por Turnhout e Hasselt, até Maestricht, na Hollanda. O Mosella corre entre profundas gargantas e suas escarpas fortificadas em ambas as margens. Liege, Namur e outras cidades fortificadas, que contiveram os exercitos do Kaiser durante muitas semanas em 1914, foram reedificadas e fazem parte do systema do Mosella. Outro systema de defesa belga corre a sudéste, através dos Montes Ardennes, desde Dinant a Arlan, apoiado pela Linha Maginot, recentemente completada desde Sedan até Longwy, através de Montmedy.

As defesas belgas

As defesas hydraulicas belgas consistem numa serie de comportas que podem ser abertas para permittir que a agua inunde toda a zona comprehendida entre o Mosella e as fronteiras teuto-hollandezas. Nesse lago artificial emergem como ilhas as grandes fortalezas. O canal aberto forma o principal unidade das defesas hydraulicas belgas. A operação de romper as paredes do Canal para dar passagem ás aguas revelou-se inefficaz. Muitas pessoas acreditam que a recente ruptura das paredes do Canal Alberto foi, na realidade, um acto de sabotagem para pôr a prova a vulnerabilidade dessas paredes.

O systema de defesa hollandeza, estreitamente coordenado com aquelle, consiste principalmente em comportas do rio Yser desde Eymerzee até ao Rheno, em Arnhem. Quando se inunda voluntariamente esse sector, a Hollanda sacrifica uma terça parte de seu territorio a noroeste do rio Yser, desde Groningen e Leewarden a Arnhem. Embora a Allemanha tentasse occupal-a, a Hollanda poderia abrir mais comportas do novo dique do Zuyderzee e as manteria abertas para que em cada maré se inundassem as zonas baixas ao longo do Mar do Norte.

Os hollandezes dispõem do segundo systema hydraulico deffensivo ao longo do rio Maas, desde Nymegen até Beec e Maestricht, que impede a passagem dos allemães, vindo da Colonia e do Ruhr.

Até onde foi possivel saber em Paris, a Hollanda só inundou uma reduzida zona vital nas proximidades de Utrecht. Os belgas, servindo-se do Canal Alberto, inundaram as terras baixas ao norte desse canal entre Antuerpia e Liege.

Um Discurso Violento do Prefeito de Nova York

Veementes Allusões ao Nazismo e ao Communismo

NOVA YORK, 22 (U. P.) — O prefeito de Nova York, sr. Fiorelo La Guardia, pronunciou um discurso na Exposição Mundial, durante o qual disse que o povo pan-americano apresenta ao mundo um modo de viver, como bons vizinhos, com affecto e respeito mutuos.

Proseguindo, o sr. La Guardia disse:

"Demonstramos que podemos sobreviver a uma crise economica, sem o assassinio em massa, do nosso vizinho. O povo pan-americano não deseja nada no mundo que não seja sua propria tranquillidade, prosperidade e felicidade. Descobrimos que podemos construir grandes democracias sem destruir o reino dos céos. Fazemos tremular nossos emblemas nacionaes sem tirar do sólo a cruz de Christo.

"Na Nova America não existe o "irmão maior". Todos somos irmãos. Uma grande união de republicas irmãs e eguaes. O pan-americanismo aprendeu a evitar as irritações e conhece o valor da cooperação. O pan-americanismo comprehendeu a inutilidade da guerra e fixou-se numa linha de conducta para a paz permanente e duradoura. Comprehendeu os direitos fundamentaes do homem; porém, não aceita nenhum "ersatz" (succedaneo) em substituição a Deus todo poderoso, como o reconhece o mundo inteiro".

Uma Vasta Organização de Espionagem no Bairro Allemão de Nova York

Os "G-Men" preparam-se para agir

NOVA YORK, 22 (U. P.) — O "New York World Telegraph" e o "New York Post" dizem que os agentes federaes se preparam para cair sobre a maior organização de espionagem que tem agido nos Estados Unidos, realizando buscas e "razzias" simultaneas em varios logares.

Affirmam que o centro da espionagem se acha em Yorkville, antigo bairro allemão de Manhatan e comprehende varios allemães que trataram de embarcar no "Rex", mas que não puderam fazel-o porque a Companhia de Navegação soube que os inglezes haviam decidido prender todos os espiões em Gibraltar, em vista do que não permittiram que os allemães embarcassem, assim como os tchecos e slovacos.

Os jornaes dizem que os agentes federaes acreditam que a organização seja a mesma dirigida pelo dr. Ignatz Griell que fugiu da Allemanha em principios de 1938.

A organização estaria agora sob a direcção de uma mulher chamada a duqueza.

Os agentes federaes descubriram varias estações de amadores em Long Island, segundo os jornaes que podem transmittir para a Europa.

A Hollanda prepara-se para lutar se fôr preciso

AMSTERDAM, 22 (U. P.) — Apesar de cumprir a Hollanda os seus deveres de nação absolutamente neutra, no actual conflicto continental augmenta, todos os dias, no paiz, a impressão e o temor de que os Paizes Baixos sejam arrastados a participar da catastrophe, pois considera-se que somente uma grande sorte poderia evitar esse triste destino.

Os hollandezes declaram que a guerra economica que os alliados estão levando a effeito contra a Allemanha faz com que a neutralidade da Hollanda para com as potencias em luta se torne cada vez mais difficil. Outros incidentes que são considerados como origem de constante perigo para a paz da nação são os frequentes voos dos aviões britannicos e allemães sobre o territorio do paiz. Ha poucos dias uma patrulha aerea hollandeza obrigou a um avião allemão a descer em solo batavo.

Pouco a pouco os hollandezes vão se firmando na hypothese de ter que lutar para defender a sua neutralidade.

Essa firme determinação se reflecte no facto de que a população "naturalmente neutra" de um paiz de 8.500.000 habitantes teve mobilizados ... 650.000 soldados, cujo custo se eleva a 500 milhões de "guilderes", exercito esse que se mantem em todas as fronteiras.

Os hollandezes combinam seu espirito nacional de manter a sua independencia, se necessario for, mediante a luta, com seus obstaculos naturaes, taes como suas terras baixas e pantanosas, que eliminam virtualmente o uso de tanks de guerra de carros motorizados e de canhões pesados.

Os hollandezes tambem podem abrir os seus diques e inundar as terras baixas de seu territorio e minarem, por outro lado, os caminhos e pontes, e até os bosques, estão ao longo das fronteiras. Acredita-se que a Hollanda possue presentemente 1.000 aviões de primeira linha com alto rendimento e 40 submarinos, sendo talvez, a Hollanda, a unica nação que jámais perdeu um submarino por accidente.

Os armamentos usados pelo exercito hollandez são dos mais modernos e foram adquiridos principalmente na Inglaterra, nos Estados Unidos e Suecia e, em menor quantidade, na Allemanha. Ha 4 mezes foi officialmente annunciado que o governo fizera construir 42 fortes e casamatas na fronteira com a Allemanha, porém, nas ultimas semanas, os observadores contaram, admirados, mais de 1.200 casamatas nessa região.

A Hollanda estaria em condições de mobilizar mais de .... 1.600.000 homens, dos quaes pel menos 1.000.000 estão adextrados para prestar serviços na frente de batalha. O alto commando hollandez é considerado excellente e os officiaes do exercito sabem que, em caso que se produza uma invasão pelo lado léste, a França, a Inglaterra e a Belgica estarão ao seu lado.

Violento Conflicto no Largo do Jockey Club

Os malandros tentaram dominar os policiaes — A Policia Especial

Violento conflicto verificou-se ás primeiras horas da noite de hontem, no largo do Jockey Club, que somente devido a providencia não teve mais desastrosas consequancias.

Passava por uma esquina daquella praça que é um antro de malandragem, a esposa de um major do exercito, quando de uma roda, um dos malandros lhe dirigiu palavras grosseiras. Ao chegar em casa a senhora deu sciencia ao marido do que lhe havia acontecido. Este, então, telephonou para o S. O. S. tendo immediatamente rumado para o local, o carro de soccorro, nº. 40, dirigido pelo motorista José de Albuquerque Guimarães, e conduzindo quatro investigadores, entre os quaes, Milton Netto dos Reis e Oscar Tiradentes da Costa.

Advertidos pelos policiaes, os malandros investiram procurando aggredil-os. Reagiram. Tudo parecia estar terminado quando o individuo Joaquim Floriano Franco da Rocha, conhecido na roda de malandragem por "Gaguinho", suppondo que os policiaes haviam batido no seu irmão, Eduardo Franco da Rocha Filho, aggrediu, brutalmente, um investigador a soco.

Estabeleceu-se a confusão. Os malandros com a chegada de mais outros companheiros tentaram "abafar" os policiaes, tendo um delles dado violento soco no olho direito do motorista José de Albuquerque, provocando-lhe uma enorme echymose.

Na impossibilidade de dominar os malandros, um dos investigadores telephonou pedindo um soccorro da Policia Especial, que chegou momentos depois e poz termino ao conflicto.

NO POSTO DO MEYER

Em consequencia do conflicto receberam contusões e escoriações generalizadas, e foram medicados no Posto do Meyer, retirando-se em seguida, Bernardina Celestino Xavier, preto de 49 annos, solteiro, operario, morador á rua D. Anna Nery nº. 230 e José Lopes, branco, de 59 annos, viuvo, residente á rua D. Anna Nery nº. 225, que palestravam num Café proximo, quando o conflicto começou.

O auto-caminhão chocou-se com a ambulancia

Quando trafegava hontem, á tarde, pela rua Visconde de Itauna, a ambulancia da Assistencia Municipal, dirigida pelo motorista Emilio Bartholomeu, branco, de 33 annos, residente á rua 12 de Fevereiro n.° 103, em Bangu', ao chegar á esquina de Machado Coelho, foi abalroada por um auto-caminhão, que fugiu, vindo chocar-se com o omnibus n.° 106, da Aviação Excelsior.

Em consequencia do choque sairam feridos além do motorista Emilio que soffreu fractura da mão e da perna esquerda, os funccionarios publicos Pedro Salvador Cruz, preto de 44 annos, solteiro, domiciliado á rua Alvaro Gomes n.° 65 c/7, e Joaquim Santos, pardo, de 30 annos, casado, morador á rua Conselheiro Leonardo n.° 17.

As victimas foram soccorridas no Posto Central da Assistencia, tendo sido o motorista Emilio internado no H. P. S.

O commissario Fernando Ribeiro, de dia na Delegacia do 13.° districto policial, tomou conhecimento do facto.

CAIU DO BONDE

Em frente ao n.° 9 da rua Lauro Muller, foi victima hontem, á noite, de uma queda de bonde, Zenobio Silveira, branco, de 42 annos, casado, morador á rua Itaviana, 149, em Caxias. A victima que soffreu contusões e escoriações e foi atacado de commoção cerebral foi medicado no Posto Central da Assistencia e internado, em seguida, no H. P. S.

Dr. Fernando Paulino

CIRURGIA e UROLOGIA

Mudou o consultorio para o Edificio Mexico, 11.° and. 42-5543.

Um desastre na Av. Mem de Sá

Apresentando fractura exposta da perna direita, contusões e escoriações generalizadas, foi medicado hontem, á tarde, na Assistencia e internado, em seguida, no H. P. S. o motorista Eduardo Jesus Fernandes, branco, de 25 annos, solteiro, portuguez, que fora victima de um desastre, em frente ao numero 27, da avenida Mem de Sá.

O commissario Clertan, do 5.° districto policial, abriu inquerito.

Prohibido o "bolo de football" na Inglaterra

LONDRES, 22 — (A. N.) — O sr T. J. Hodgson, da União Nacional dos Trabalhadores, dirigiu um officio a todos os chefes das agencias postaes no sentido de se opporem ao reinicio dos "Bolos de Football" durante a guerra, afim de evitar a sobre-carga de serviço aos velhos carteiros chamados a sevico em substituição dos mais jovens que partiram para as linhas de frente.

Conferenciaram com o ministro Eurico Dutra

Conferenciaram hontem, á tarde, demoradamente, com o ministro da Guerra, o general Góes Monteiro, chefe do Estado Maior do Exercito; capitão Filinto Muller, chefe de Policia desta capital; generaes Silva Junior, commandante da 1ª. Região Militar e Valentim Benicio, secretario geral do Ministerio da Guerra.

Ordem sobre praças empregadas

Segundo o diario de hontem, da Secretaria Geral do Ministerio da Guerra, todas as praças do 2º. batalhão de caçadores que se acham empregadas em repartições que não pertençam á 1ª. Região Militar foram mandadas passar a prompto, visto ter aquella unidade de embarcar para a cidade de Natal.

Porque Foram Esmagados os Exercitos Polonezes

Enorme a superioridade technica e material dos allemães --- Milhares de tanks

SOFIA, 22 (T. O.) — Um official do Estado Maior polonez, refugiado nesta capital, fez declarações ao representante em Bucarest do periodico bulgaro "Sora" acerca dos motivos internos da derrota poloneza. Em primeiro logar, disse o informante, os polonezes não estavam preparados e ignoravam que os allemães dispunham de tal numero de aviões e tanks, e que esta guerra não foi guerra de soldado contra soldado e sim soldado contra machinas. Num sector de um kilometro havia milhares de tanks e machinas, emquanto as tropas allemãs constituiam fortalezas moveis que os soldados polonezes não podiam conter. A aviação poloneza bateu-se heroicamente, mas a superioridade technica do adversario era demasiado grande.

Declarou ainda o official informante que elle havia frequentado uma escola superior de guerra no estrangeiro, mas, tudo o que havia aprendido em materia de technica de guerra não serviu para contrarastar as forças e a technica allemãs.

O correspondente berlinense do periodico "UTRO" proporciona outro documento sobre o commando equivocado das tropas polonezas, em noticia procedente de Gdynia, em que relata as conversações que manteve com soldados polonezes que se entregaram em Westerplatte. Perguntados porque haviam combatido tanto tempo, responderam que tinham sido informados falsamente acerca da situação, dizendo-se-lhes que o exercito allemão havia sido contido nas fronteiras e que a esquadra ingleza prestaria, de prompto, auxilio. O correspondente referido destaca ainda a acção destructiva extraordinaria da artilharia allemã.